



Regione Emilia-Romagna

# Monterenzio

UT Reno - 16 marzo 2026



# MONTERENZIO

## INTERVENTI DAL 2023

codice	stato	importo finanziamento	titolo	finanziamento	annualità di esecuzione	Descrizione e percentuale importo su Monterenzio
SU2023007	concluso	€ 300.000	LAVORI DI SOMMA URGENZA PER LA SISTEMAZIONE DELLA FRANA AVVENUTA IL 6/02/2023 IN LOCALITÀ SASSONERO DEL COMUNE DI MONTERENZIO (BO)	Risorse Agenzia Eventi Giu.23	2023	Somma urgenza - frana Sassonero - rimodellamenti - sistemazioni – dreni 100%
18217	concluso	€ 450.000	Comuni vari – Lavori di Somma Urgenza per la rimozione di occlusioni per colata detritica, frana e accumulo di materiale vegetale e lapideo nei corsi d'acqua demaniali di competenza, interessati dagli eventi del maggio 2023	Ord.Comm. 6/2023	2023	Rii minori – disostruzioni 42%
18424	concluso	€ 1.300.000	O.C. 8/2023 - F68H23000580001 INTERVENTI DI SISTEMAZIONE DEI RII COLLINARI DEI BACINI DI IDICE E SILLARO - UT BO	Ord.Comm. 8/2023 + Ord.45/2025	2023-2024	Rii minori – disostruzioni 32%
18415	concluso	€ 700.000	O.C. 8/2023 - F78H23000620001 DIRADAMENTI SELVICOLTURALI, TAGLIO E RIMOZIONE DI PIANTE ARBOREE A TERRA O IN PRECARIO STATO FITOSANITARIO A RISCHIO CADUTA, TRONCAMENTO, SRADICAMENTO - TORRENTI SILLARO SELLUSTRA IDICE SAVENA ZENA QUADERNA GAIANA E AFFLUENTI - UT BO	Ord.Comm. 8/2023	2024-2025	Rii minori – vegetazione 40 %
SP22C002	in esecuzione	€ 1.300.000	Manutenzioni ordinarie finalizzate al Servizio di Piena dei bacini dei torrenti Idice e Sillaro	DGR 458/2023 - TRIENNALE 23/25	dal 2024	Aggiramento briglia Cà di Bazzone, centralizzazione.. 15 %
18872	in esecuzione	€ 450.000	Interventi finalizzati alla riduzione del rischio di frana nel comune di Monterenzio.	FESR 21-27 (DD1495/2024)	dal 2025	Rio Massei (riprofilatura/rampe in massi..) + Rio Bagura (reti trattenuta colata..) 100 %
2B2C717	da avviare	€ 1.081.900	Potenziamento briglie e opere di difesa idraulica sul torrente Sillaro	DGR 1233/2025 - triennale regionale	in progettazione	Ripristino danni da aggiramento batteria di briglie loc. Sassonero 100%



# MONTERENZIO INTERVENTI SUI RII MINORI

(DA VALLE A MONTE)

# MONTERENZIO – RIO IANO

RIMOZIONE OSTRUZIONI  
(DETRITI/ALBERATURE CROLLATE)

RIPRISTINO DELLA SEZIONE DI  
DEFLUSSO

MARZO 2024

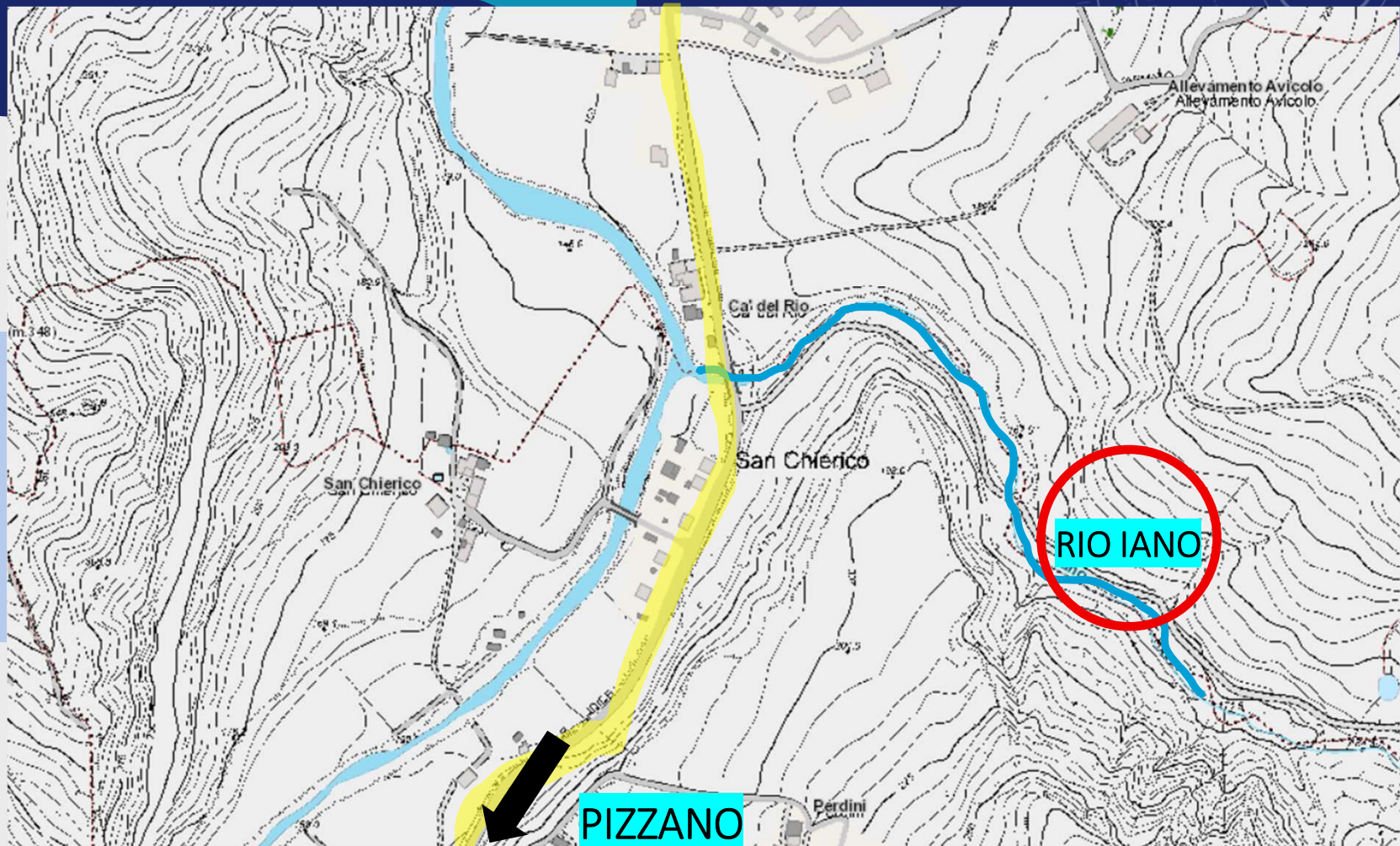

# MONTERENZIO – RIO IANO

DOPO



# MONTERENZIO – RIO BALLINO

RIMOZIONE OSTRUZIONI  
(DETRITI/ALBERATURE CROLLATE)

RIPRISTINO DELLA SEZIONE DI  
DEFLUSSO

MARZO 2024

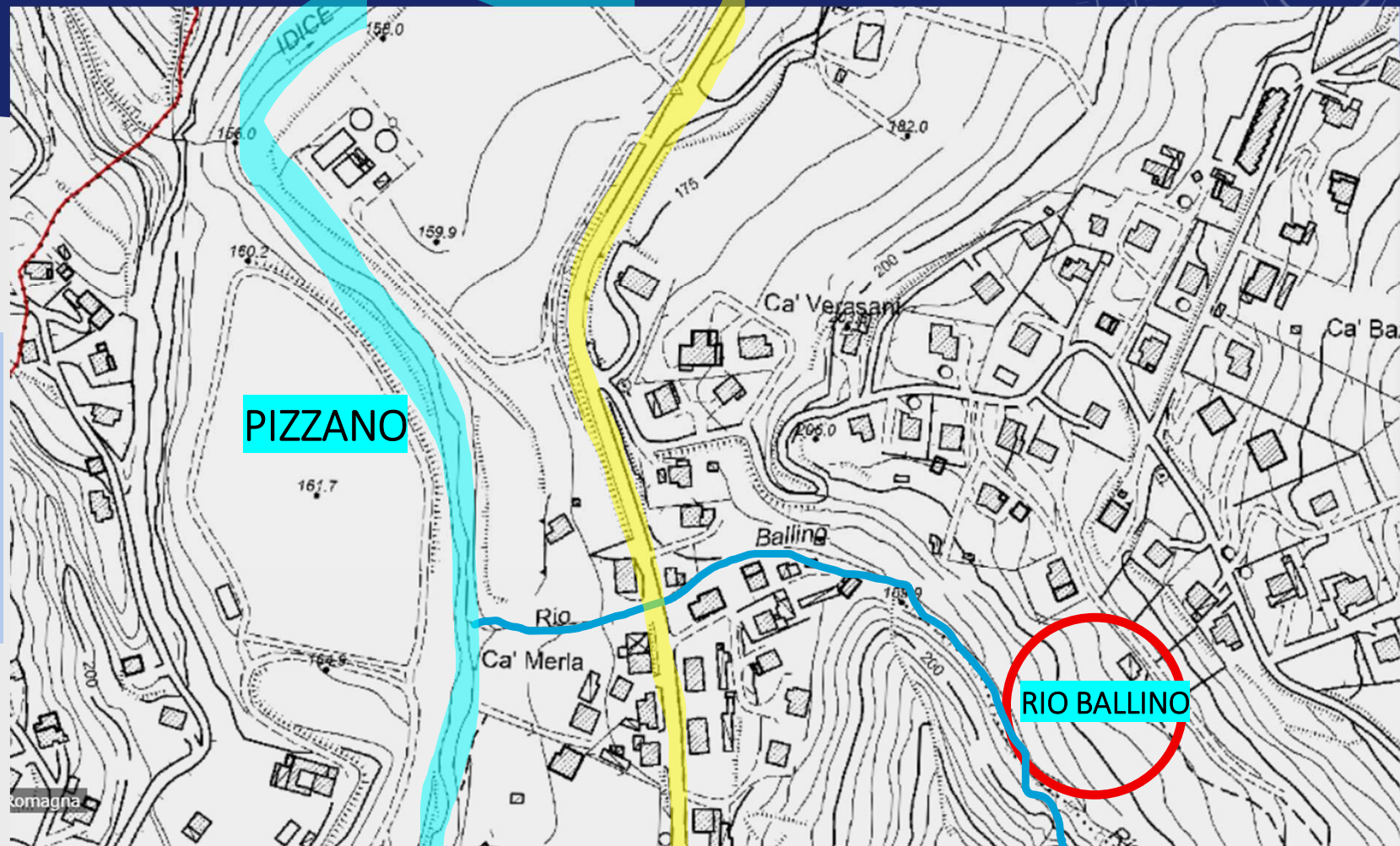

# MONTERENZIO – RIO BALLINO

## PRIMA/DOPO



# MONTERENZIO – RIO COLTERMINE

PIZZANO

RIMOZIONE VEGETAZIONE MORTA/SECCA  
RIPROFILATURA

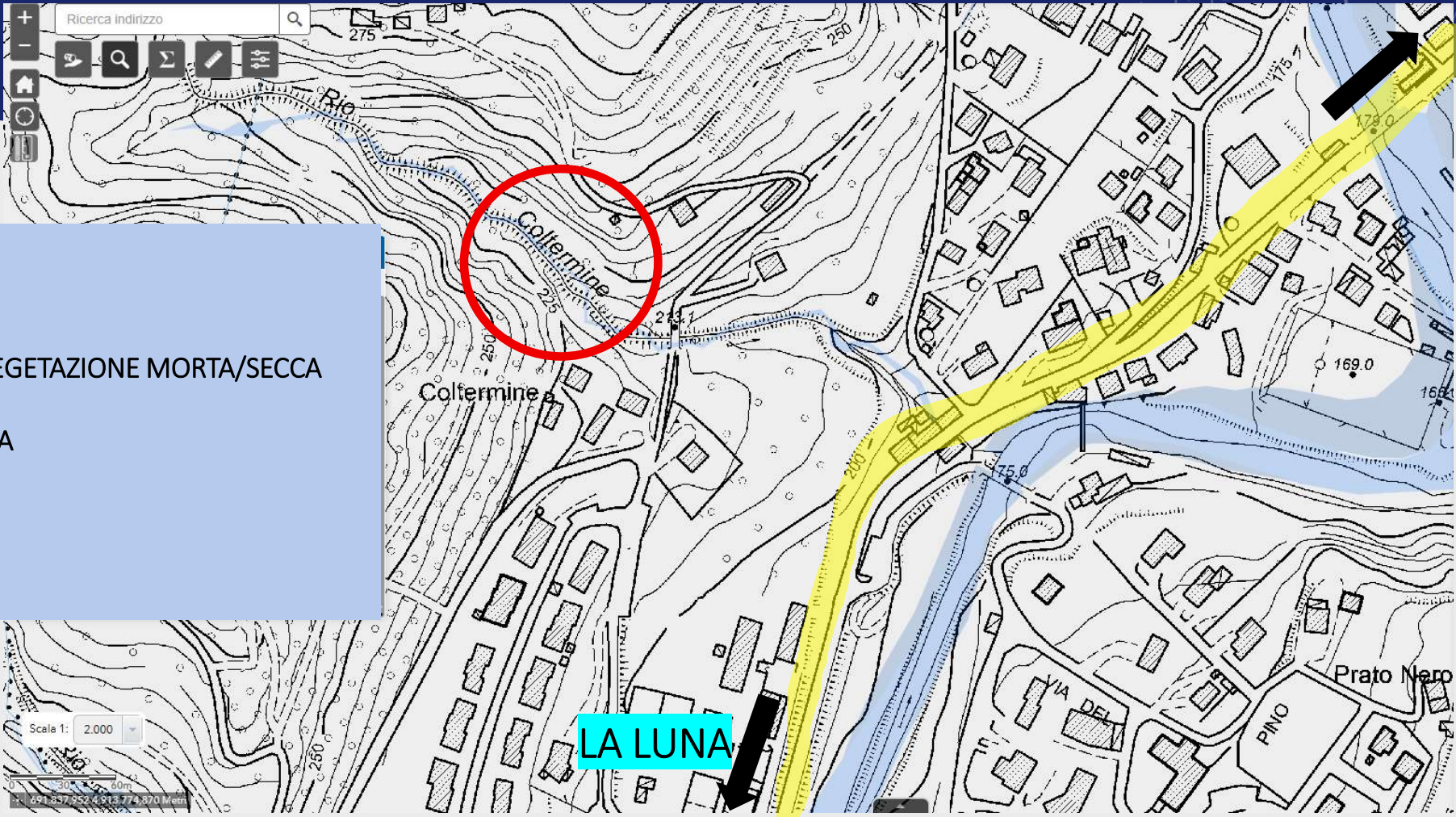

LA LUNA

Prato Nero

# MONTERENZIO – RIO COLTERMINE

PRIMA/DOPO



# MONTERENZIO – RIO BAGURA

Mostra risultati ricerca per Via Colter...

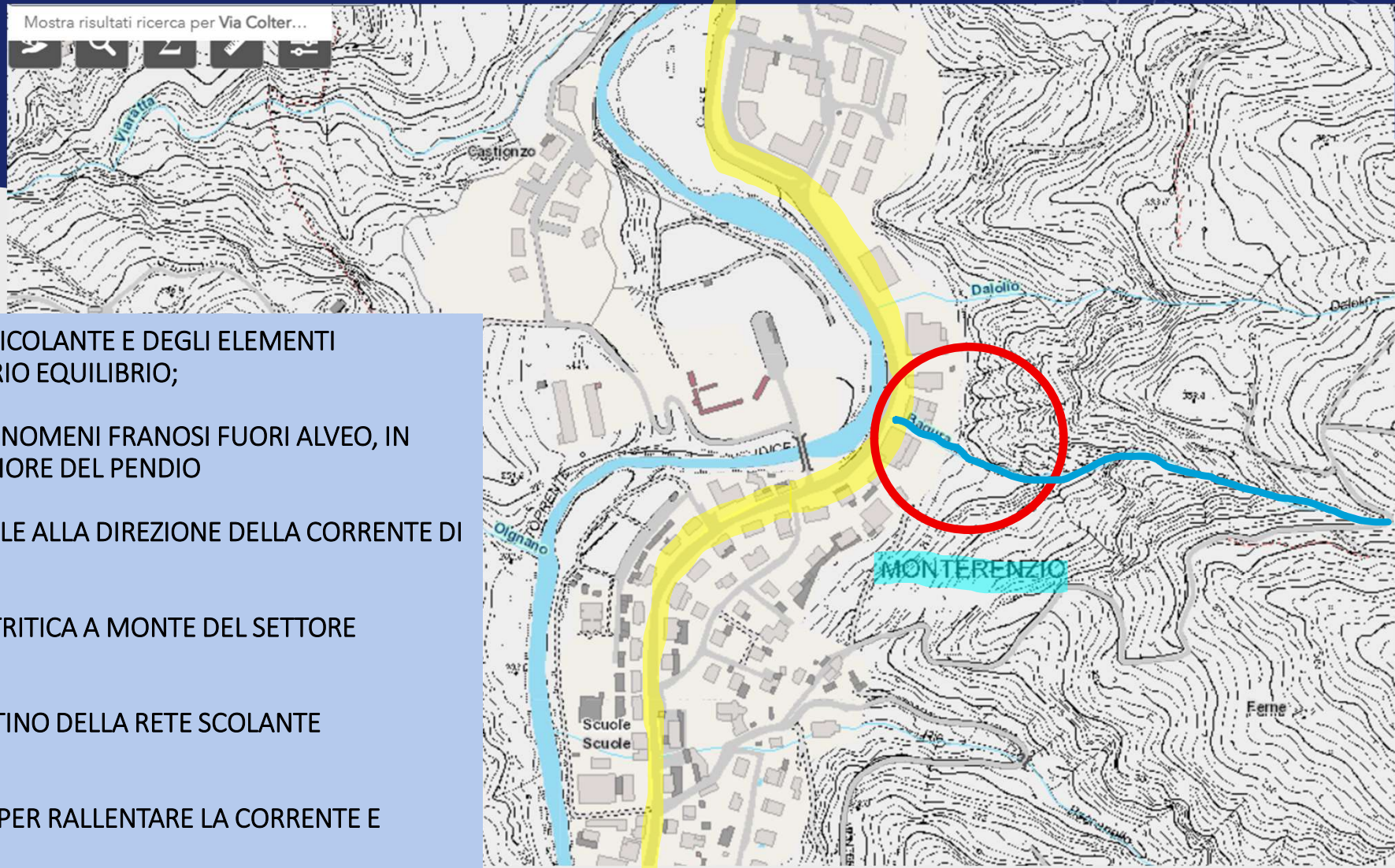

RIMOZIONE VEGETAZIONE PERICOLANTE E DEGLI ELEMENTI ROCCIOSO/TERROSI IN PRECARIO EQUILIBRIO;

SISTEMAZIONE LOCALIZZATI FENOMENI FRANOSI FUORI ALVEO, IN SINISTRA, NEL SETTORE SUPERIORE DEL PENDIO

POSIZIONAMENTO TRASVERSALE ALLA DIREZIONE DELLA CORRENTE DI N.3 BARRIERE

RETI TRATTENURA COLATA DETRITICA A MONTE DEL SETTORE INTUBATO TERMINALE

POTENZIAMENTO ED IL RIPRISTINO DELLA RETE SCOLANTE SUPERFICIALE MINORE;

PICCOLE RAMPE IN PIETRAMME PER RALLENTARE LA CORRENTE E PROTEGGERE LE SPONDE

# MONTERENZIO – RIO BAGURA

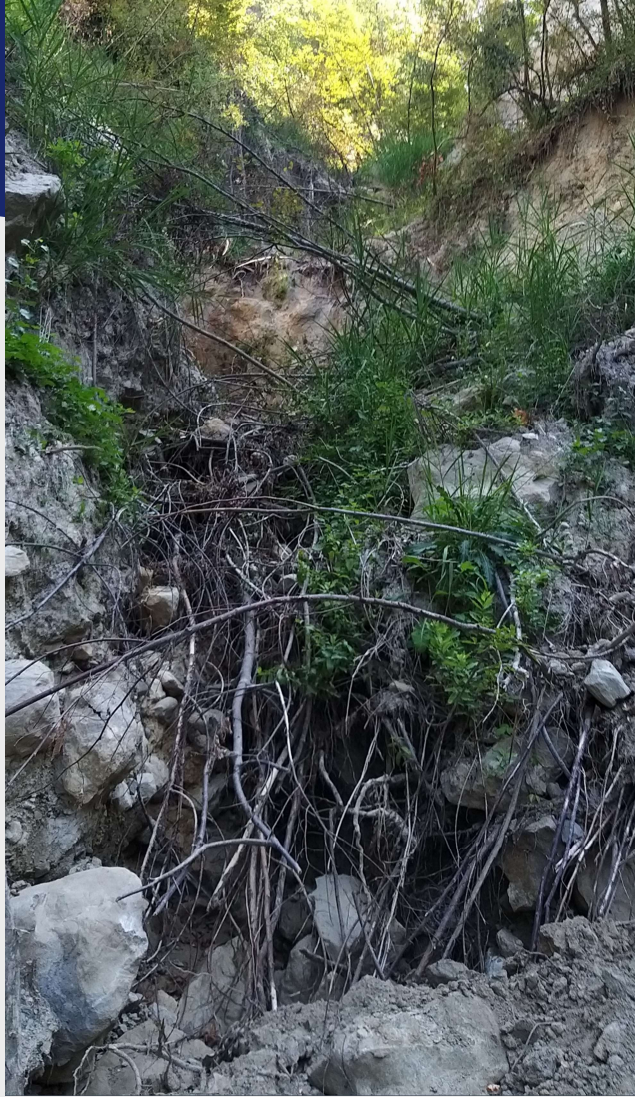

**PRIMA/DOPO**





# MONTERENZIO – RIO BACCANELLO

**PRIMA/DOPO**

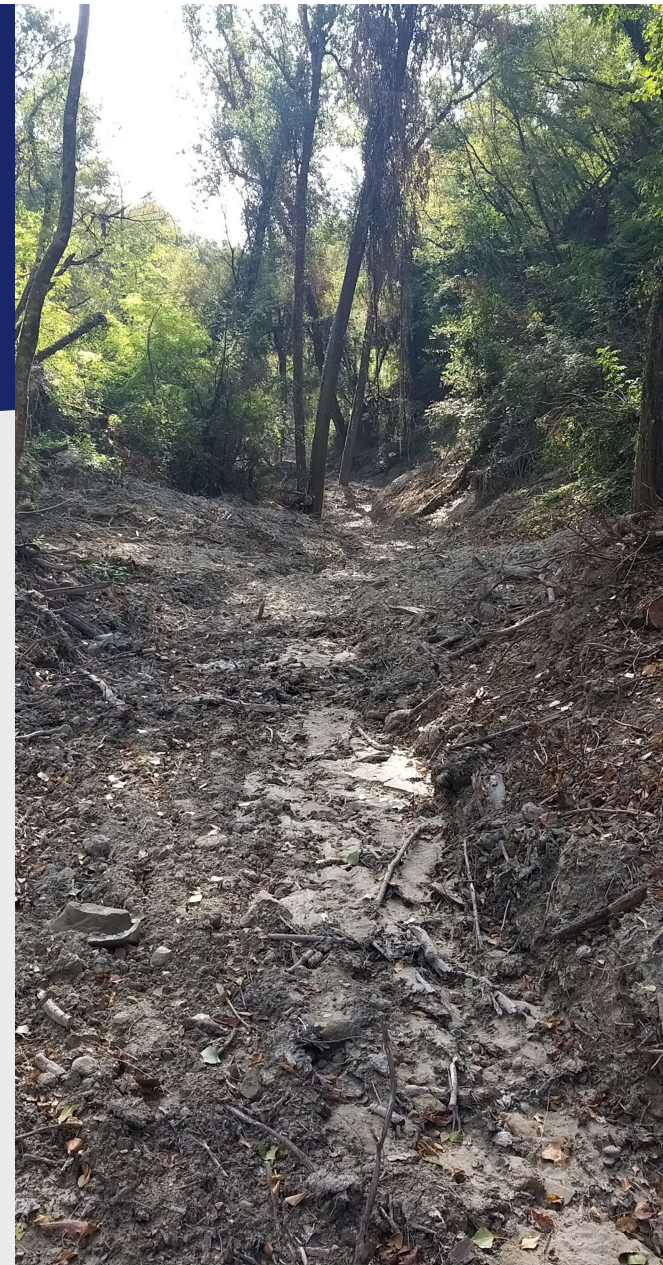

# MONTERENZIO – RIO MASSEI

MONTERENZIO

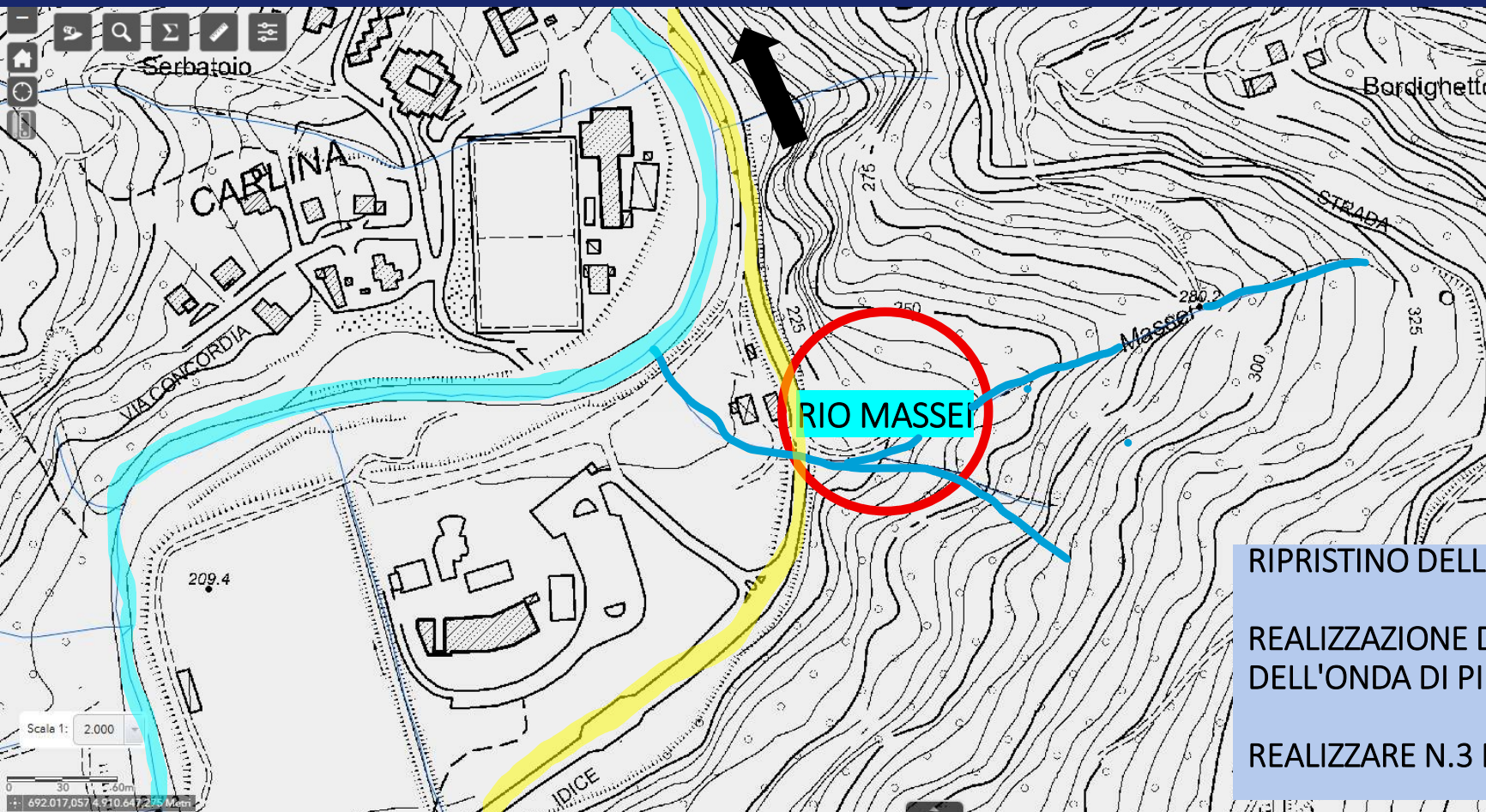

- RIPRISTINO DELLA SEZIONE DI DEFLUSSO
- REALIZZAZIONE DI AREA DI LAMINAZIONE DELL'ONDA DI PIENA
- REALIZZARE N.3 RAMPE IN PIETRAMME

# MONTERENZIO – RIO MASSEI



**PRIMA/DURANTE**

# MONTERENZIO – RIO MASINI

RIMOZIONE OSTRUZIONI  
(DETRITI/ALBERATURE CROLLATE)

RIPRISTINO DELLA SEZIONE DI  
DEFLUSSO

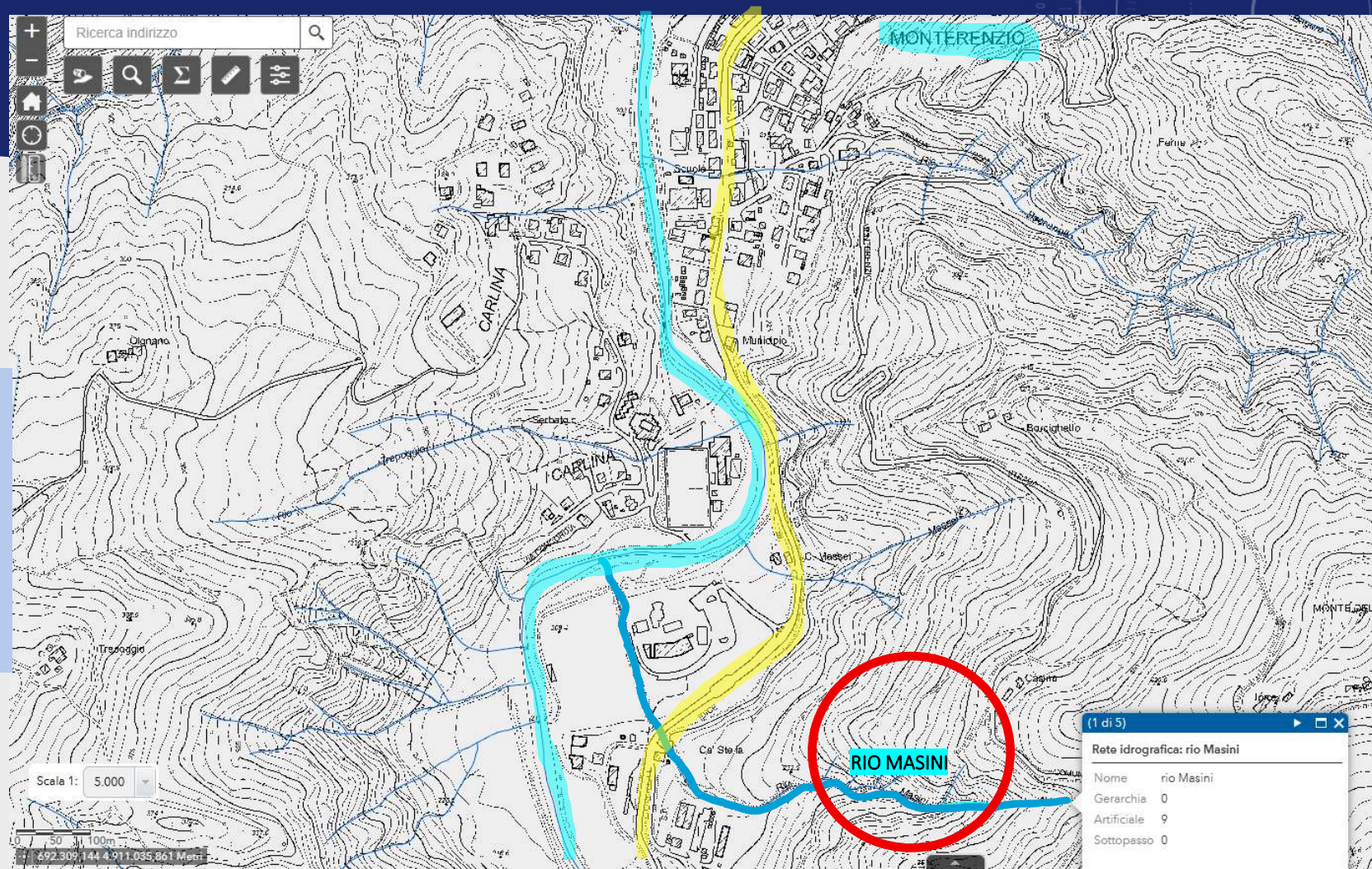

# MONTERENZIO – RIO MASINI

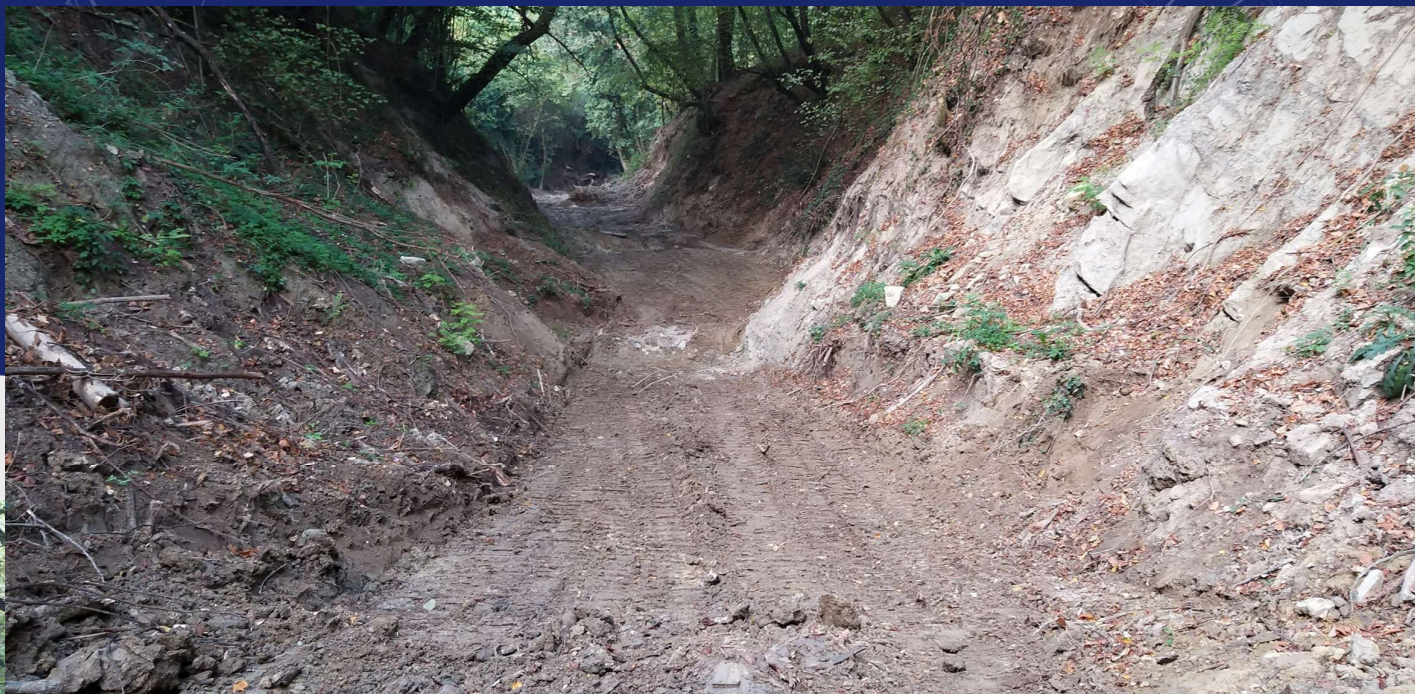

**DOPO**

# MONTERENZIO – RIO MOLINETTO

RIMOZIONE OSTRUZIONI  
(DETRITI/ALBERATURE CROLLATE)

RIPRISTINO DELLA SEZIONE DI  
DEFLUSSO

GENNAIO 2024

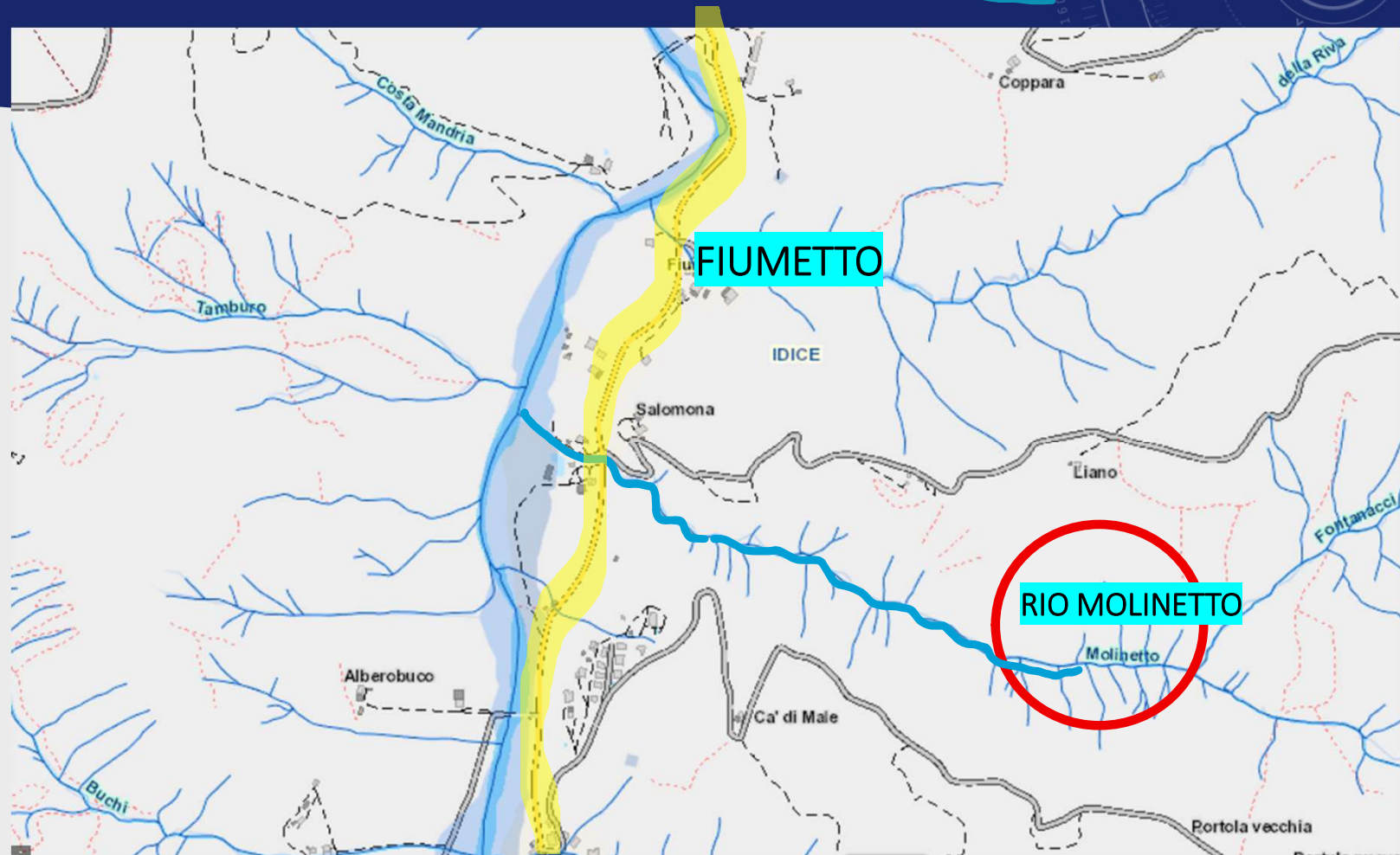

# MONTERENZIO – RIO MOLINETTO

## PRIMA/DOPO



# MONTERENZIO – RIO SAVAZZA

RIMOZIONE OSTRUZIONI  
(DETRITI/ALBERATURE CROLLATE)

RIPRISTINO DELLA SEZIONE DI  
DEFLUSSO

DICEMBRE 2023

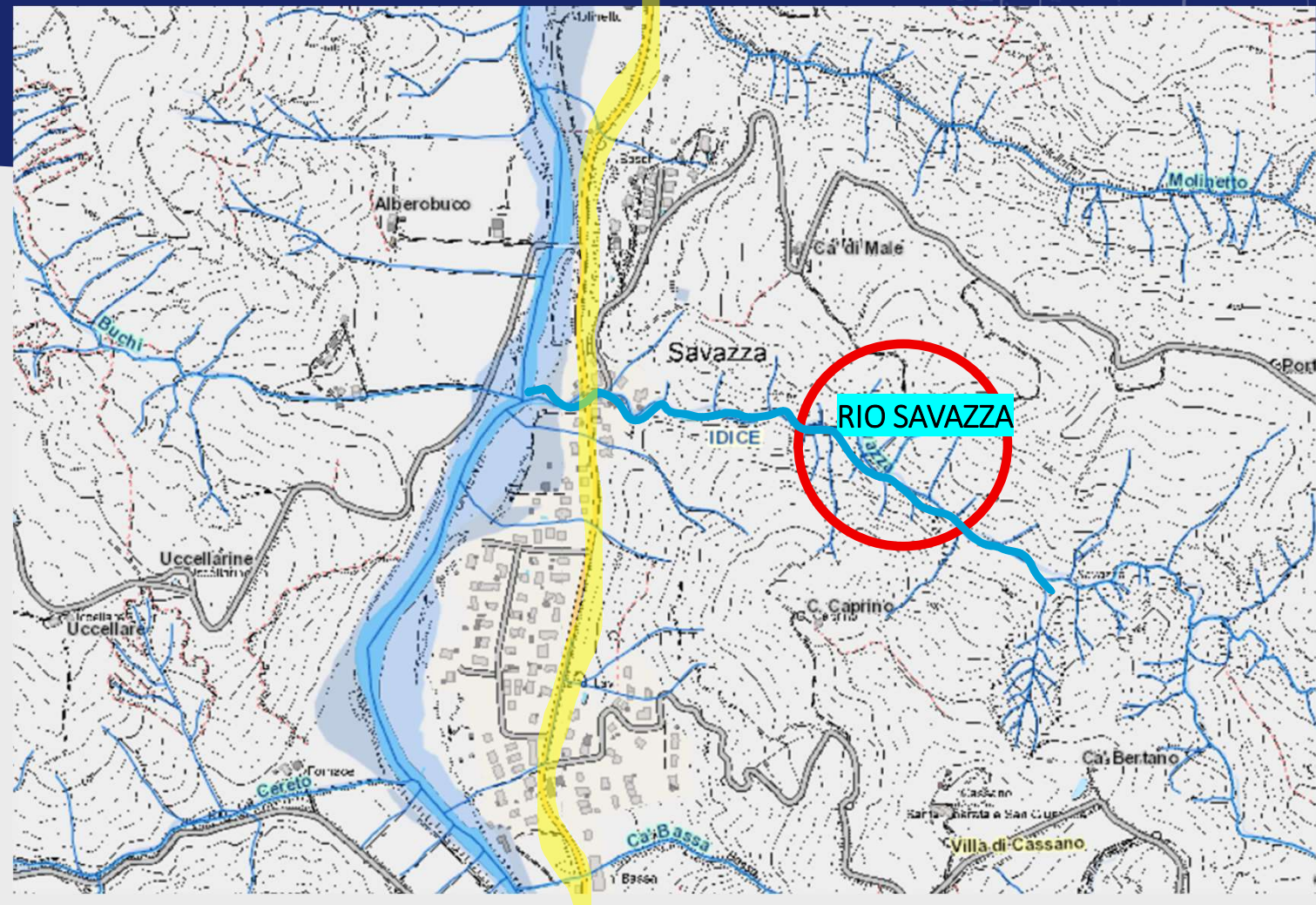

# MONTERENZIO – RIO SAVAZZA

## PRIMA/DOPO

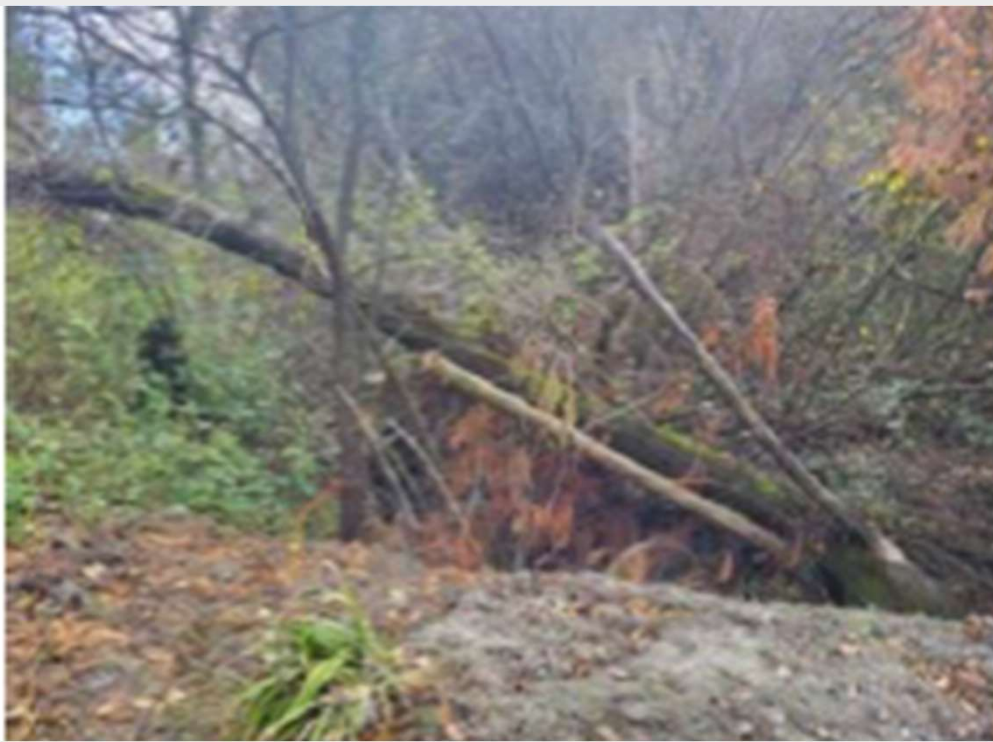

# MONTERENZIO – RIO CA' BASSA

RIMOZIONE OSTRUZIONI  
(DETRITI/ALBERATURE CROLLATE)

RIPRISTINO DELLA SEZIONE DI  
DEFLUSSO

REALIZZAZIONE DI PICCOLI SALTI  
IN PIETRAMME

GENNAIO 2024

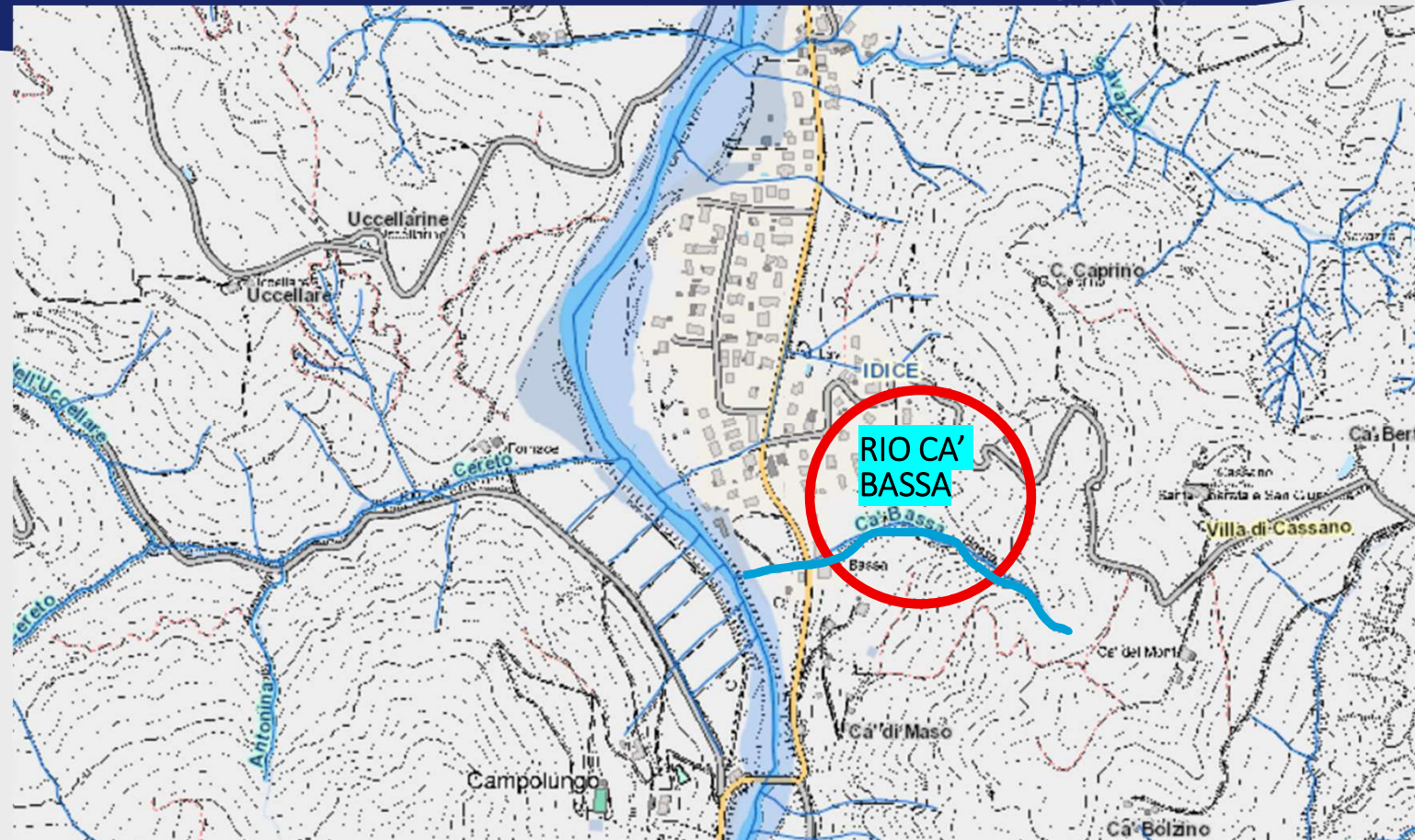

# MONTERENZIO – RIO CA' BASSA



**PRIMA/  
DOPO**

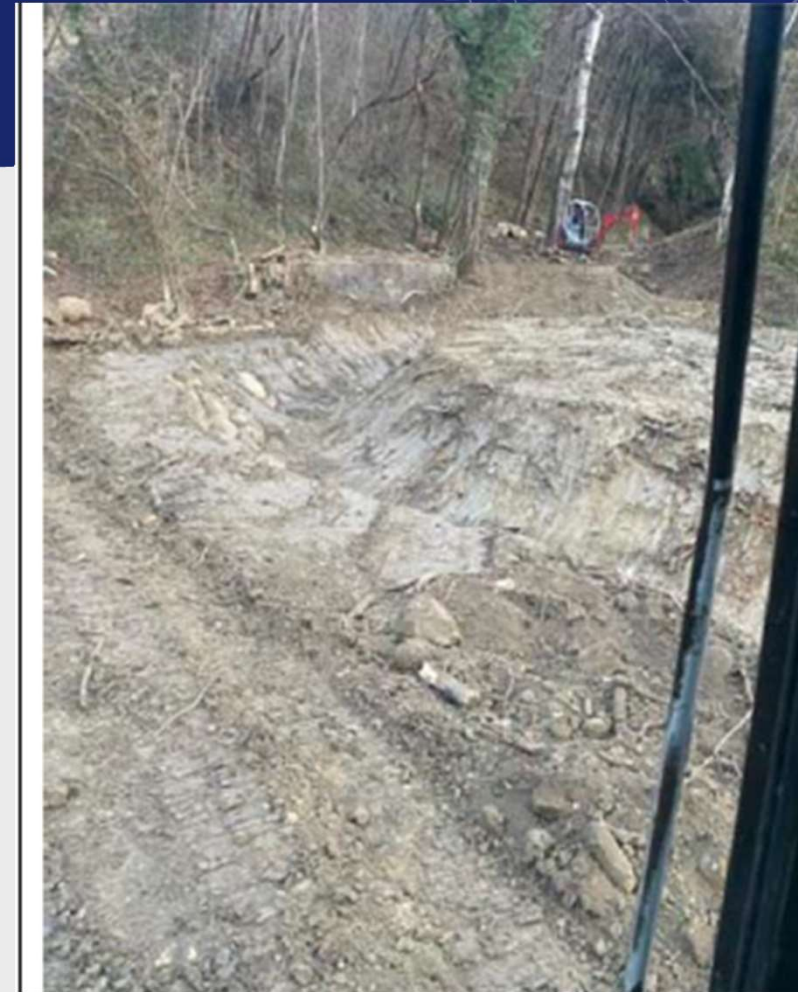



# MONTERENZIO INTERVENTO TAGLI SELETTIVI IDICE

# MONTERENZIO – TAGLI SELETTIVI IDICE

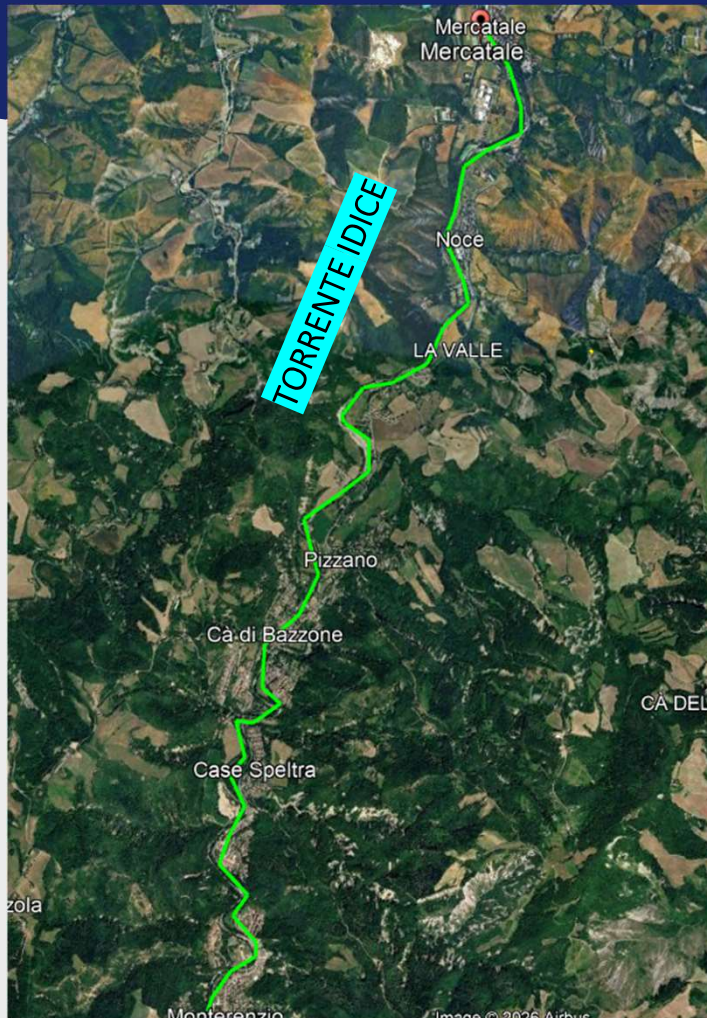

TAGLI SELETTIVI TORRENTE IDICE DA MERCATALE  
FINO AD 1 KM A MONTE ABITATO DI MONTERENZIO  
PER UNO SVILUPPO COMPLESSIVO DI CIRCA 10 KM

# MONTERENZIO – TAGLI SELETTIVI IDICE 18415





MONTERENZIO  
ALTRI INTERVENTI  
PUNTUALI SULL'IDICE

# MONTERENZIO – IDICE RIPRISTINO BRIGLIA CA' DI BAZZONE

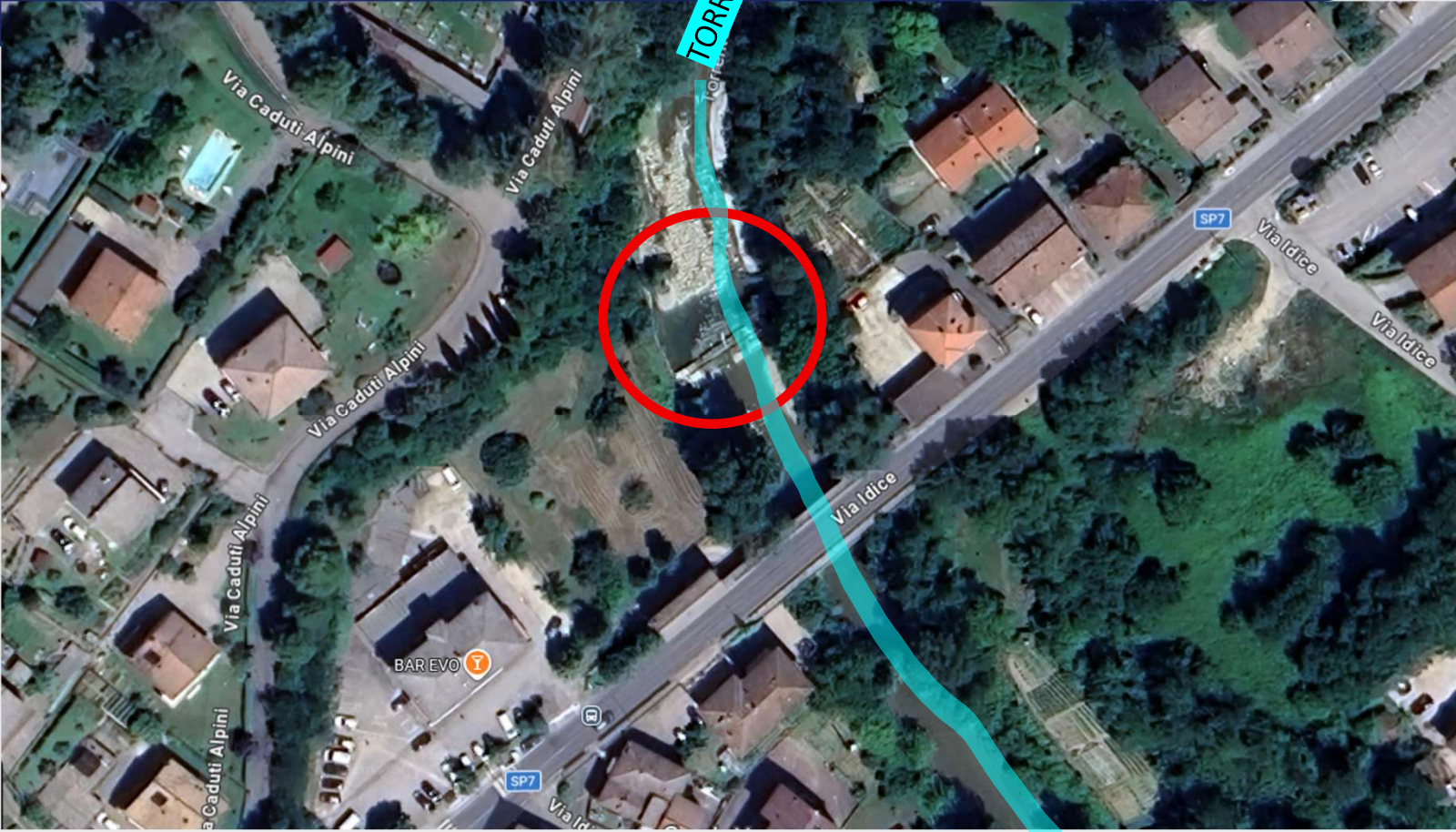

# MONTERENZIO – IDICE RIPRISTINO BRIGLIA CA' DI BAZZONE

RIPRISTINO DELLA FUNZIONALITÀ IDRAULICA  
DELLA BRIGLIA AGGIRATA IN DESTRA  
IDRAULICA

CONSOLIDAMENTO DELLA SPONDA DESTRA  
FRANATA, CON DIFESA SPONDALE IN MASSI

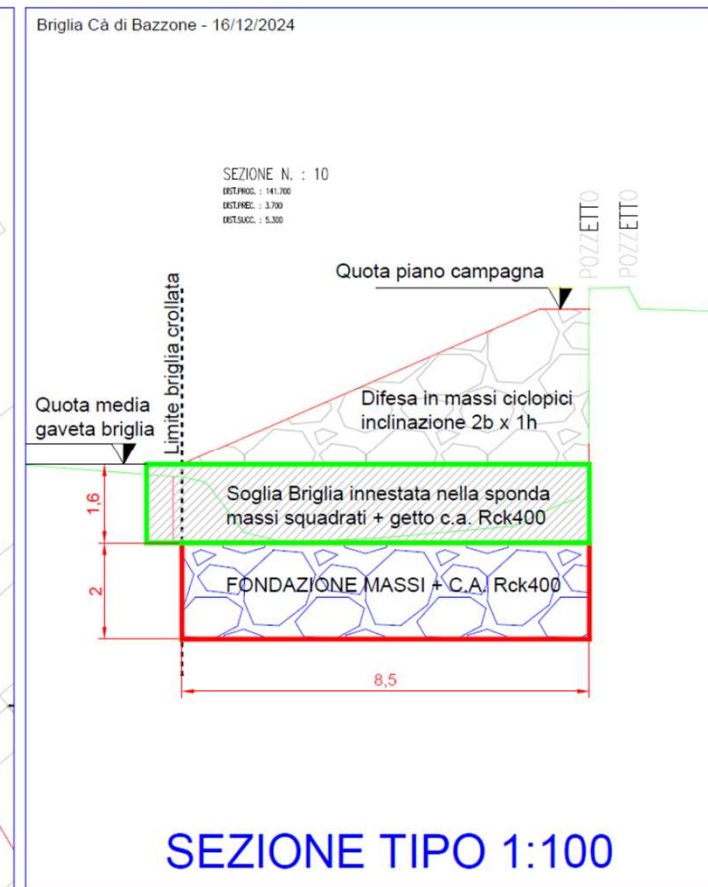

# MONTERENZIO – IDICE RIPRISTINO BRIGLIA CA' DI BAZZONE



# MONTERENZIO – IDICE RIPRISTINO BRIGLIA CA' DI BAZZONE



6 Mar 2025 14:52:38

74 Via Idice

Pizzano

Città Metropolitana di Bologna

Emilia-Romagna

# MONTERENZIO – IDICE RIPRISTINO BRIGLIA CA' DI BAZZONE



# MONTERENZIO – IDICE LOCALITA' LUNA



6 Mar 2025 15:39:33

49 1 Via Idice

Monterenzio

Città Metropolitana di Bologna

Emilia-Romagna

# MONTERENZIO – IDICE LOCALITA' LUNA



# MONTERENZIO – IDICE LOCALITA' LUNA



# MONTERENZIO – SILLARO LOCALITA' SASSONERO (CA' BRIGLIE)

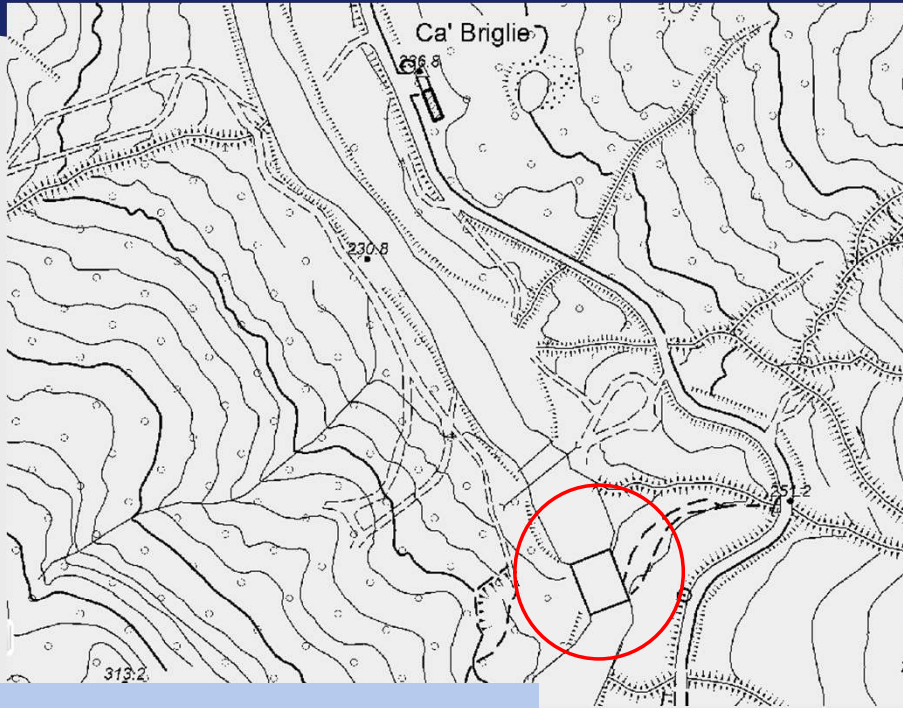

SISTEMA DI BRIGLIE POSTE A  
MONTE DELLA LOCALITÀ  
SASSONERO (CÀ BRIGLIE )



# MONTERENZIO – SILLARO LOCALITA' SASSONERO



AGGIRAMENTO IN SINISTRA IDROGRAFICA DEL SISTEMA DI BRIGLIE POSTE A MONTE DELLA LOCALITÀ CÀ BRIGLIE

E' IN CORSO LA PROGETTAZIONE DELL'ITERVENTO :  
2B2C717 - BRIGLIE E OPERE DI DIFESA IDRAULICA  
SUL TORRENTE SILLARO POTENZIAMENTO DI  
BRIGLIE E OPERE DI DIFESA IDRAULICA SUL  
TORRENTE SILLARO BRIGLIE E OPERE DI DIFESA  
IDRAULICA SUL TORRENTE SILLARO – LOCALITÀ  
SASSONERO CUP F28H25001400002 IMPORTO DEL  
FINANZIAMENTO € 1.081.900,00 – FINANZIATO CON  
DGR 1233 DEL 28/07/2025

AGGIRAMENTO IN SINISTRA  
IDRAULICA DEL SISTEMA DI  
BRIGLIE

# MONTERENZIO – SILLARO LOCALITA' SASSONERO



AGGIRAMENTO IN SINISTRA  
IDRAULICA DEL SISTEMA DI  
BRIGLIE



# PIANIFICAZIONE PAI-PO ESTRATTI

# IDICE

## MONTERENZIO - VALUTAZIONI DEI FRANCHI DEI PONTI

(FONTE: MONOGRAFIA IDICE-ZENA-SAVENA-QUADERNA-GAIANA – PROGETTO DI VARIANTE PAI PO – ADBPO - 6 LIVELLI DI CRITICITÀ)

Tab. 13 Classi di valutazione del franco idraulico sui ponti

FR < 0 cm	0 cm < FR < 30 cm	30 cm < FR < 50 cm	50 cm < FR < 100 cm	100 cm < FR < 150 cm	FR > 150 cm
-----------	-------------------	--------------------	---------------------	----------------------	-------------

Tab. 36 Torrente Idice da Bisano a Budrio (via Rabuina): attraversamenti e franchi idraulici T200 rispetto alle linee di assetto

ID	ID Ponte	Comune	H200 (m s.m.)	Tipologia ponte	H chiave (m s.m.)	H appoggio min (m s.m.)	FR chiave (m)	FR appoggio (m)
IDIN0005	SP7 via Idice (Campolungo)	Monterenzio	240.33	ad arco	246.25	243.17	5.92	2.84
IDIN0006	via Campagne (Savazza)	Monterenzio	225.79	intradosso piano	226.93	226.93	1.14	1.14
IDIN0007	Pedonale via Idice (La Stella)	Monterenzio	214.59	intradosso piano	214.21	214.21	-0.38	-0.38
IDIN0008	via Olgnano	Monterenzio	206.94	intradosso piano	207.32	207.32	0.38	0.38
IDIN0009	via Rocchetta	Monterenzio	201.35	intradosso piano	200.86	200.86	-0.49	-0.49
IDIN0012	C. dei Sabatini-La Rocca	Monterenzio	189.42	intradosso piano	189.05	189.05	-0.37	-0.37
IDIN0013	SP7 via Idice (Mulino)	Monterenzio	179.04	ad arco	185.19	181.8	6.15	2.76
IDIN0014	via del Pino Ca di Bozzone	Monterenzio	170.73	intradosso piano	172.6	172.6	1.87	1.87
IDIN0015	SP7 via Idice-Ca di Bozzone	Monterenzio	166.27	ad arco	170.9	168.75	4.63	2.48
IDIN0016	via San Chierico	Monterenzio	152.54	intradosso inclinato	153.6	153.06	1.06	0.52
IDIN0018	via del Grigio (Noce)	Ozzano dell'Emilia	133.44	intradosso inclinato	133.97	133.88	0.53	0.44
IDIN0019	Pedonale (Osteriola)	Ozzano dell'Emilia	122.45	ad arco	124.36	123.95	1.91	1.50
IDIN0020	via San Leo (Mercatale)	Ozzano dell'Emilia	116.41	intradosso piano	117.35	117.35	0.94	0.94

# IDICE - MONTERENZIO – VARIANTE AL PAI-PO

(FONTE: MAPPATURA TIRANTI)

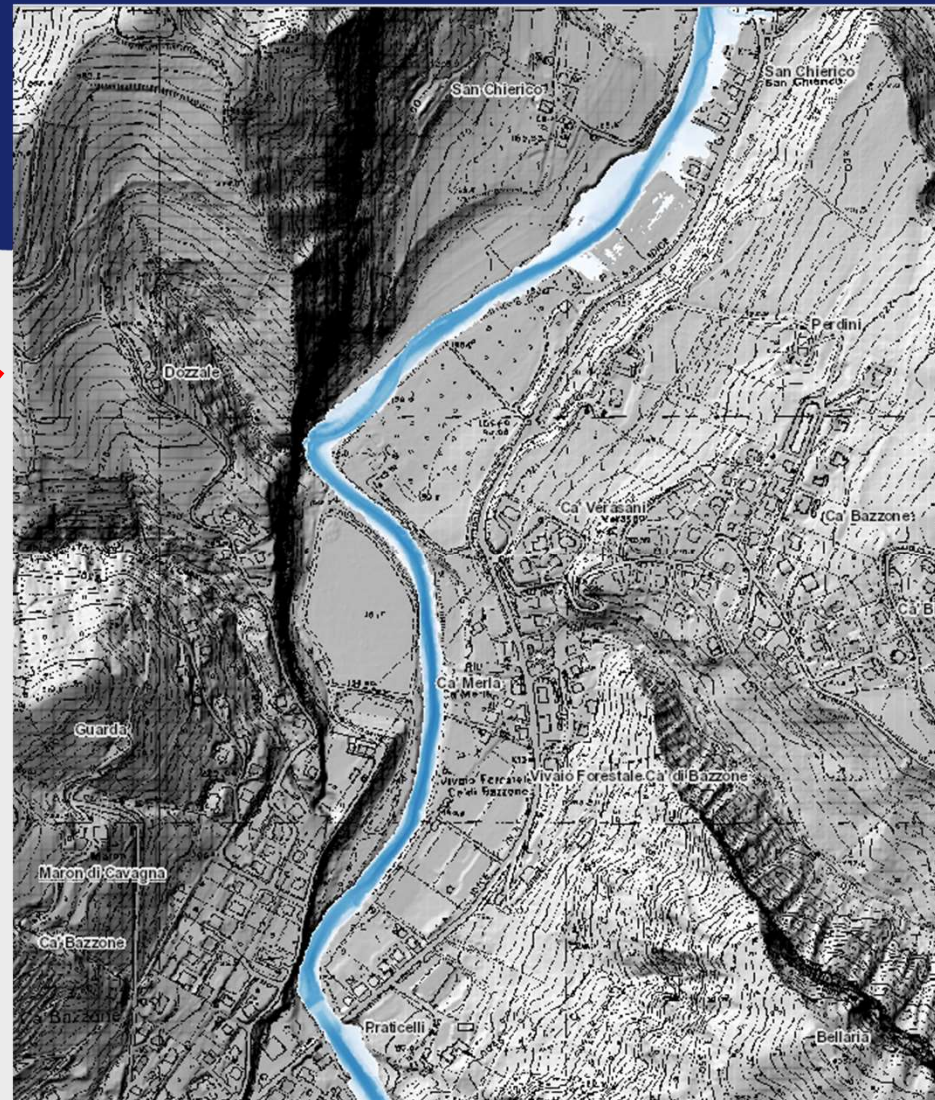

# IDICE - MONTERENZIO – VARIANTE AL PAI-PO

(FONTE: MAPPATURA TIRANTI)

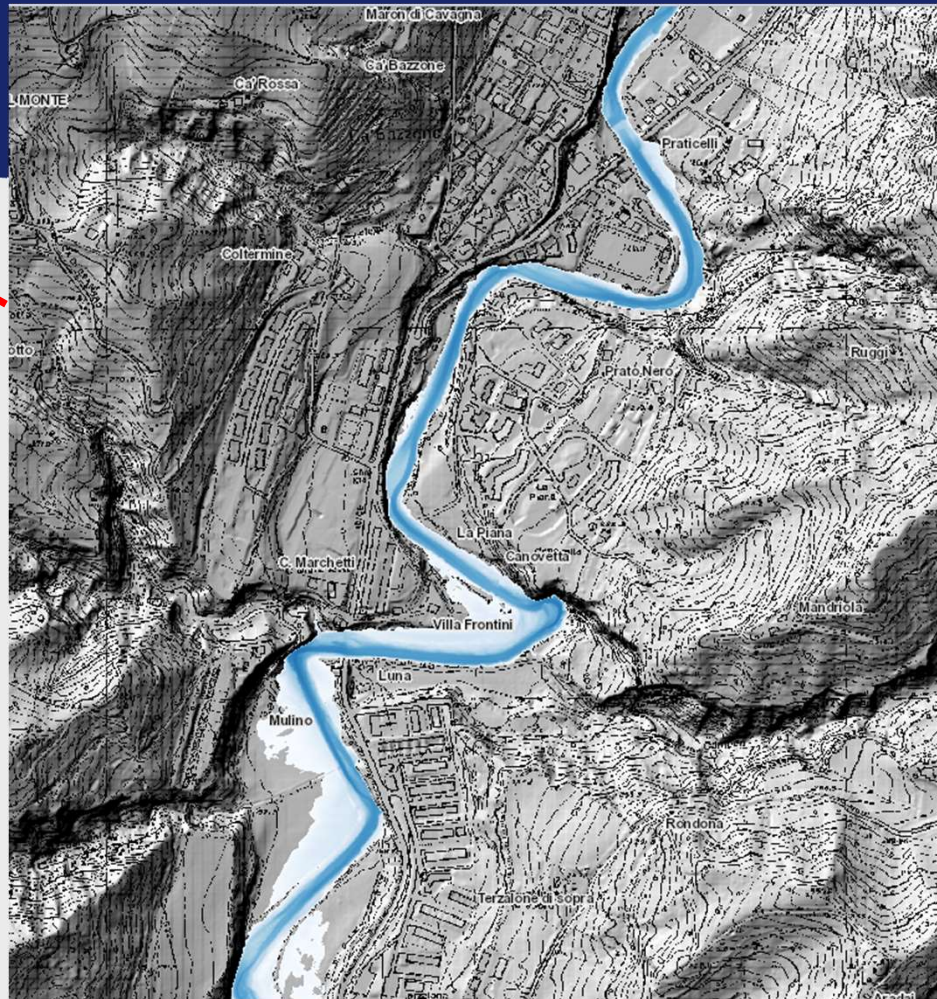

# IDICE - MONTERENZIO – VARIANTE AL PAI-PO

(FONTE: MAPPATURA TIRANTI)

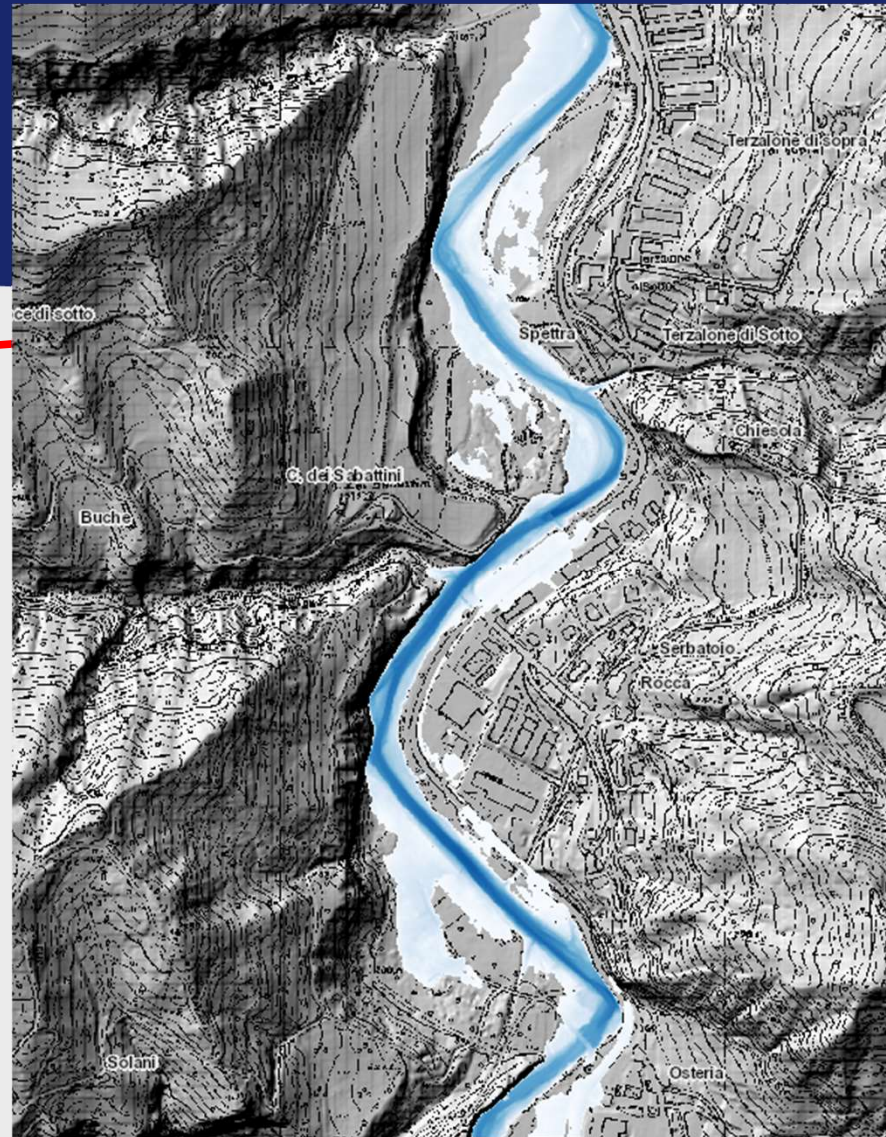

# IDICE - MONTERENZIO – VARIANTE AL PAI-PO

(FONTE: MAPPATURA TIRANTI)

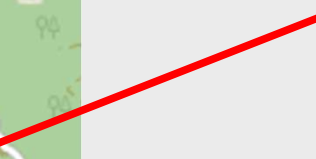
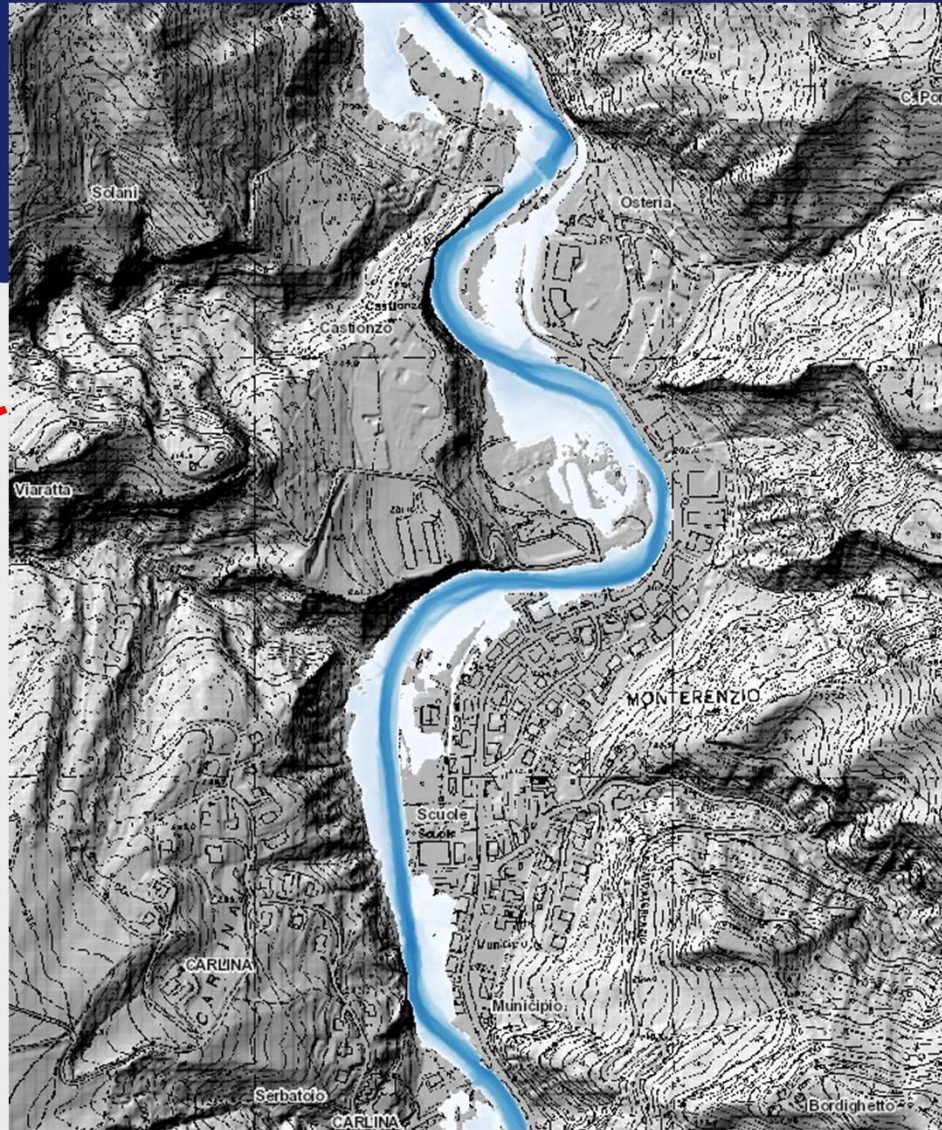

# IDICE - MONTERENZIO – VARIANTE AL PAI-PO

(FONTE: MAPPATURA TIRANTI)

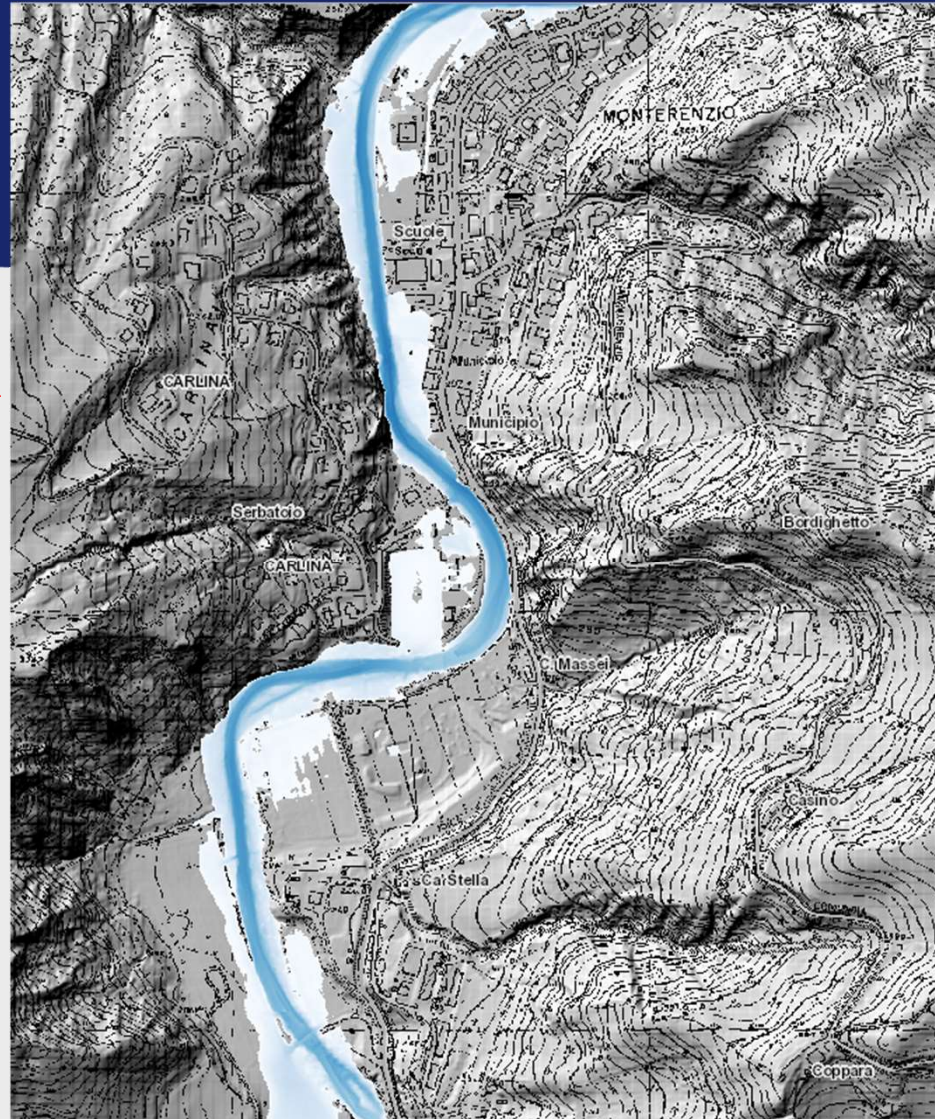

# IDICE - MONTERENZIO – VARIANTE AL PAI-PO

(FONTE: MAPPATURA TIRANTI)

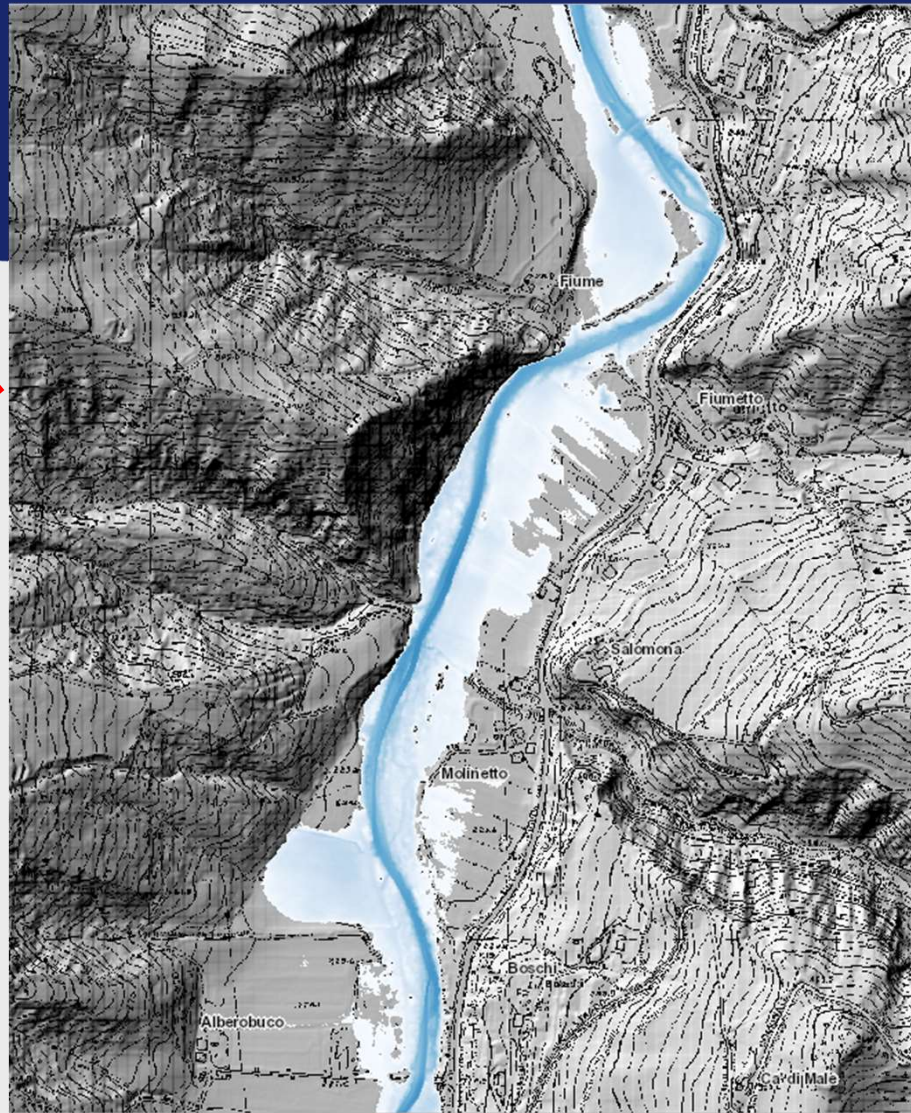

# IDICE - MONTERENZIO – VARIANTE AL PAI-PO

(FONTE: MAPPATURA PGRA)

