

WebGis Monitoraggio Interventi della Ricostruzione MIRic

Finalità dell' applicativo:

- Supporto agli enti locali e regionali
- Integrazione di tutti gli interventi messi in campo
- Accesso diretto alle informazioni
- Controllo continuo e semplificato dell'avanzamento delle attività di ricostruzione
- Divulgazione di informazioni istituzionali e coerenza tra dati destinati a pubblicazioni diverse
- Analisi territoriale degli interventi

WebGis MIRic: Caratteristiche

- Strumento informatico disponibile tramite un browser e un supporto informatico
- L'accesso avviene mediante credenziali
- L'indirizzo della webpage è:
 - <https://servizimoka.regione.emilia-romagna.it/mokaApp/apps/MIRic/>



- Utilizza il Server Regionale Moka - Content Management System



- E' sviluppato su piattaforma  per client web ArcView, ArcEditor ArcInfo
- E' potenziato dal linguaggio HTML5: Responsive e Multiplatforma
- Le informazioni geografiche presenti nel WebGIS derivano da database esterni quali principalmente DURER ed il geodatabase topografico della Regione Emilia-Romagna,
 - La scala di visualizzazione della cartografia Raster è disponibile nel range di scala tra 1:1.000.000 e 1:1.000

WebGis MIRic: origine e flusso delle informazioni

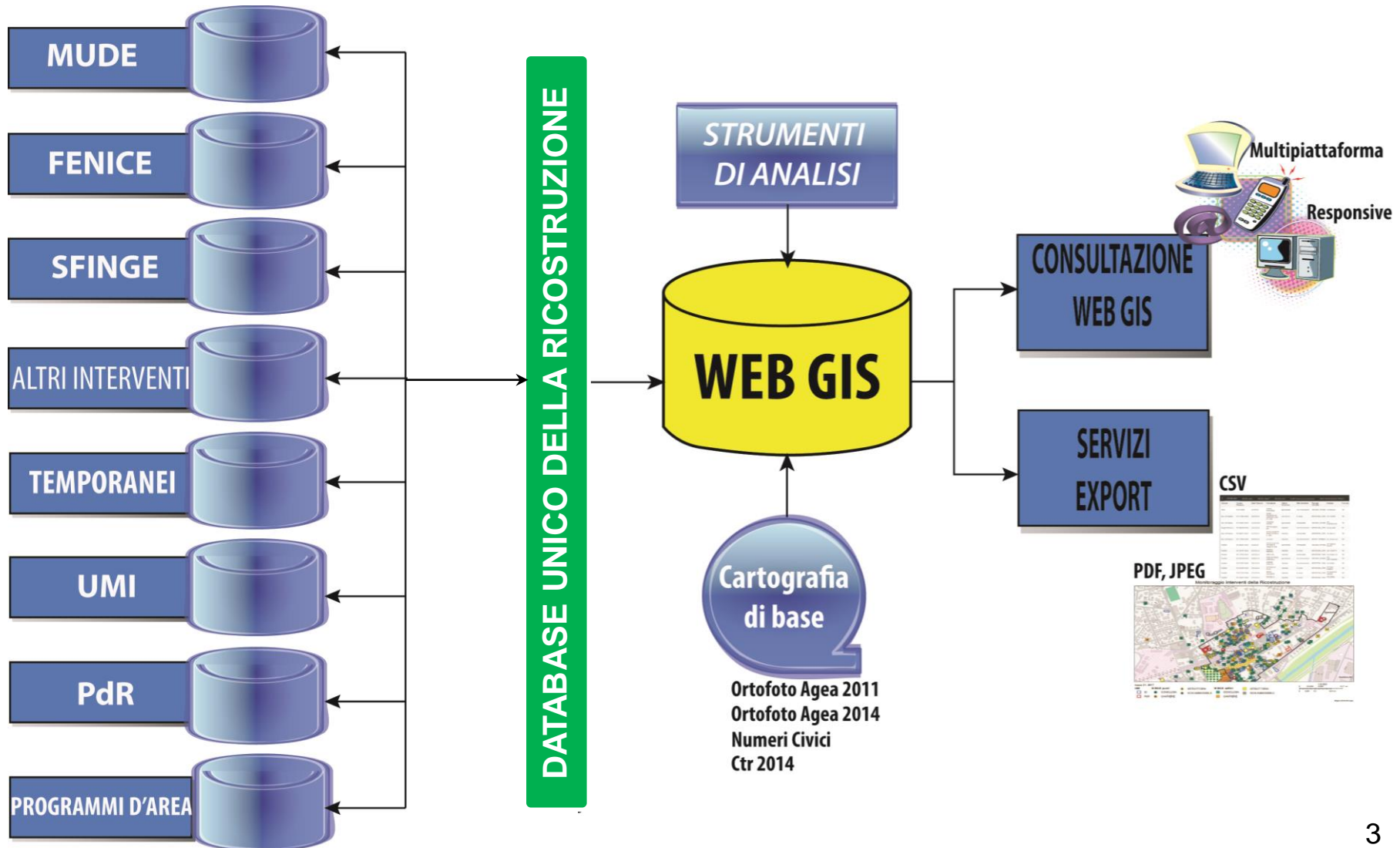

WebGis MIRic: Utilizzi

MIRic è un Web GIS Moka, creato per l'analisi territoriale degli interventi archiviati dal DURER e degli strumenti di pianificazioni inerenti la ricostruzione

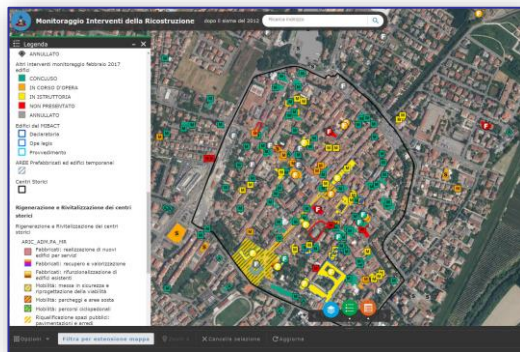

Interventi in Centro Storico, Cento, Ortofoto AGEA 2014



Informazioni sul singolo intervento MUDE, Mirandola

Cosa fa?

Visione integrata degli
interventi della
ricostruzione sul territorio

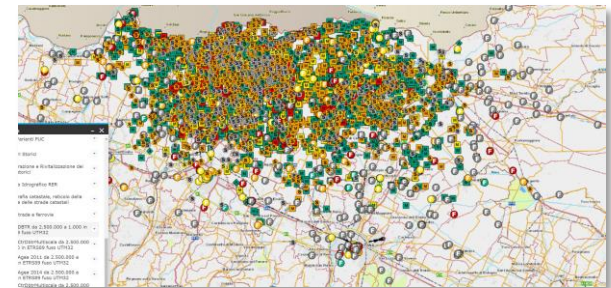

Interventi Mude, Fenice, Sfinge nell'area del cratere

Analisi
spaziale
degli
interventi

Valutazione
sullo stato di
avanzamento
della
ricostruzione

Consultazione
del singolo
intervento

verifica delle
trasformazioni
territoriali



Interventi Mude, Fenice, Sfinge, via Trieste, Carta Catastale, Reggiolo

Visione integrata degli interventi

Visione integrata delle azioni messe in campo dalla RER per la ricostruzione post sisma



Finale Emilia, Centro Storico, Ortofoto Agea 2011. I dati puntuali fanno riferimento agli interventi MUDE (M), FENICE (F), SFINGE (S) con colorazione in base allo stato di avanzamento del finanziamento regionale. Perimetro nero: Centro Storico. Aree tratteggiate: Piani Organici, Programmi d'Area, PdR - varianti agli strumenti urbanistici.

Analisi delle trasformazioni territoriali



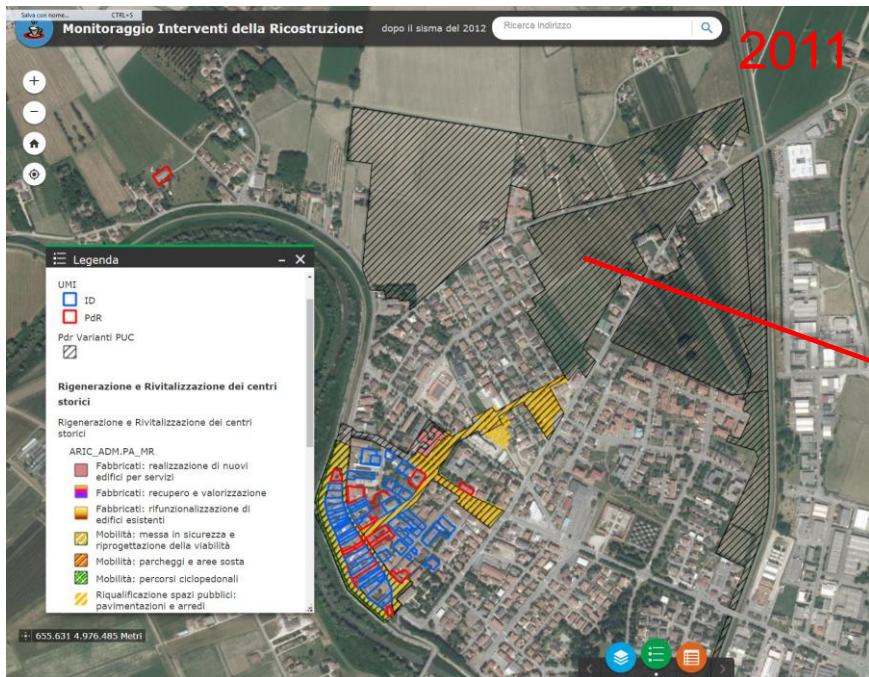

Concordia sulla Secchia, Ortofoto Agea 2011



Concordia sulla Secchia, Ortofoto Agea 2014



| Pdr Varianti PUC:VAR_PSC | |
|--------------------------|--|
| Comune | CONCORDIA s. SECCHIA |
| Variante al PUC | VAR_PSC |
| Codice Regionale | |
| Ambito | |
| Stralcio | 1 |
| Codice Ambito | AN.1 |
| Descrizione Ambito | Ambiti per i nuovi insediamenti (art. A-12 LR 20/2000 - art. 41 PSC) - Concordia |
| Codice regionale ambito | ANS |
| Zoom a | |

-  Piani della Ricostruzione, varianti agli strumenti urbanistici vigenti.
-  I Piani Organici strumento di rigenerazione compatibili e coerenti con i PdR.
-  I Programmi d'Area, attuazione dei Piani Organici.
-   Unità Minime di Intervento (UMI) ad intervento diretto o a Piano della ricostruzione.

Richiedere le credenziali a:
datiricostruzione@regione.emilia-romagna.it

Il responsabile invia una mail con l'elenco dei nominativi da abilitare indicando:

- ✓ ***Nome***
- ✓ ***Cognome***
- ✓ ***Numero di telefono***
- ✓ ***Indirizzo mail***
- ✓ ***Funzione***

Collegamento al WebGIS:

<https://servizimoka.regione.emilia-romagna.it/moka/faces/index.jsp>

WebGIS pubblicati

Centri storici – Scuole – Perimetro del cratere

<https://www.regione.emilia-romagna.it/terremoto>