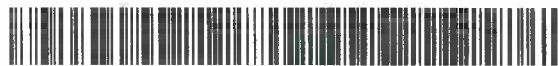

IL PRESIDENTE

IN QUALITA' DI COMMISSARIO DELEGATO

AI SENSI DELL'ART. 1 COMMA 2 DEL D.L.N. 74/2012
CONVERTITO CON MODIFICAZIONI DALLA LEGGE N. 122/2012**Decreto N. 1638 dell'8 Settembre 2015****Programma delle Opere Pubbliche e dei Beni Culturali – Piani Annuali 2013 – 2014
delle Opere Pubbliche e dei Beni Culturali.****Assegnazione dei finanziamenti per l'esecuzione dei seguenti interventi:**

126	Comune di Modena	3.249	Consorzio di Bonifica Terre di Gonzaga in D. Po
244	Comune di Rolo	5.050	Comune di Ferrara
401	Università degli Studi di Bologna	8.005	Comune di Reggio Emilia
983	Provincia di Ferrara	8.046	Provincia di Modena
2.875	Conservatorio "G. Frescobaldi"		

Visti:

- la legge 24.02.1992, n. 225 e ss.mm.ii.;
- l'art. 8 della L. R. n.1 del 2005, recante "*Norme in materia di protezione civile*";
- il Decreto del Presidente del Consiglio dei Ministri del 21.05.2012 recante la dichiarazione dell'eccezionale rischio di compromissione degli interessi primari a causa degli eventi sismici che hanno colpito il territorio delle Regioni Emilia-Romagna, Lombardia e Veneto, ai sensi dell'art. 3, comma 1, del Decreto Legge 04.11.2002 n. 245, convertito con modificazioni dall'art. 1 della Legge 27.12.2002, n. 286;
- i Decreti del Presidente del Consiglio dei Ministri del 22 e 30 maggio con i quali è stato dichiarato lo stato d'emergenza, in ordine agli eventi sismici che hanno colpito il territorio delle Province di Bologna, Modena, Ferrara, Reggio Emilia, Mantova e Rovigo, i giorni 20 e 29 maggio 2012;
- il Decreto Legge 06.06.2012 n. 74 convertito, con modificazioni, dalla Legge 01.08.2012 n. 122, con il quale sono stati previsti interventi urgenti in favore delle popolazioni colpite dagli eventi sismici che hanno interessato il territorio delle Province di Bologna, Modena, Ferrara, Reggio Emilia, Mantova e Rovigo il 20 e 29 maggio 2012;
- l'articolo 10 del Decreto Legge 22.06.2012 n. 83, convertito dalla Legge 07.08.2012 n. 134, recante "*misure urgenti per la crescita del paese*";
- il decreto legge n. 78 del 19 giugno 2015, convertito con modificazioni in legge n. 125 del 6 agosto 2015 e pubblicata sulla G.U. n. 188 del 14.08.2015, con la quale all'art. 13 lo stato di emergenza è stato prorogato al 31 dicembre 2016.

Visto che il giorno 29 dicembre 2014 si è insediato il nuovo Presidente della Regione Emilia Romagna Stefano Bonaccini, che ricopre da tale data anche le funzioni di

Commissario delegato per la realizzazione degli interventi per la ricostruzione, l'assistenza alla popolazione e la ripresa economica dei territori colpiti dagli eventi sismici del 20 e 29 maggio 2012, secondo il disposto dell'art. 1 del decreto-legge 6 giugno 2012, n. 74, convertito con modificazioni, dalla legge 1 agosto 2012, n. 122.

Rilevato che il Programma delle Opere Pubbliche e dei Beni Culturali, predisposto dalla Struttura Tecnica del Commissario Delegato, secondo le indicazioni contenute nell'articolo 4 del decreto legge n. 74 del 06 giugno 2012, convertito con modificazioni in legge n. 122 del 01 agosto 2012 e nell'articolo 11 della legge regionale n. 16 del 21 dicembre 2012 è stato approvato con delibera della Giunta Regionale n. 801 del 17 giugno 2013 e con decreto del Commissario delegato n. 513 del 24 giugno 2013.

Atteso che successivamente, il Programma delle Opere Pubbliche e dei Beni Culturali ed i Piani Annuali 2013-2014, predisposti dalla Struttura Tecnica del Commissario Delegato (STCD) sono stati in più occasioni aggiornati, a seguito delle osservazioni pervenute ed approvate con l'Ordinanza n. 111 del 27 settembre 2013, con la delibera della Giunta della Regione Emilia-Romagna n. 1.388 del 30 settembre 2013, con l'Ordinanza 120/2013, con l'Ordinanza n. 121/2013, con la Delibera della Giunta della Regione Emilia-Romagna n. 192 del 17 febbraio 2014, con l'Ordinanza n. 14/2014, con la Delibera della Giunta della Regione Emilia-Romagna n. 771 del 19 giugno 2014 e con l'Ordinanza n. 47/2014, con l'Ordinanza n. 73/2014 e con l'Ordinanza n.10 del 25 marzo 2015.

Considerato che con l'Ordinanza n. 37 del 29 dicembre 2015 sono stati approvati gli aggiornamenti al 30 giugno 2015 del Programma delle Opere Pubbliche e dei Beni Culturali, dei Piani Annuali 2013-2014, degli Interventi con importi inferiori a € 50.000,00, composti dei seguenti elaborati:

- Relazione (allegato "A");
- Programma delle Opere Pubbliche (allegato "B")
- Programma dei Beni Culturali (allegato "C");
- Piano Annuale Opere Pubbliche 2013-2014 (allegato "B/1");
- Piano Annuale Beni Culturali 2013-2014 (allegato "C/1");
- Elenco Interventi con Importi inferiori a € 50.000,00 (allegato "D");
- Piano Annuale Edilizia Scolastica ed Università 2013-2014 (allegato "D/1");
- Piano Interventi su immobili di proprietà mista pubblica/privata (allegato "D/2);
- Regolamento (allegato "E").

Preso atto che i Piani Annuali 2013-2014 complessivamente prevedono la realizzazione di interventi per un costo pari a € 562.929.371,74, secondo quanto previsto dall'ordinanza n. 37 del 29 luglio 2015.

Dato atto che l'importo complessivo di € 562.929.371,74 risulta finanziato per € 440.299.803,74 con le risorse di cui all'art. 2 del D.L. 74/2012, convertito con modificazioni dalla legge n. 122/2012 e finanziato per € 122.629.568,00 con i fondi assegnati al Commissario delegato per l'edilizia scolastica, che risultano avere la necessaria capienza, secondo quanto previsto dall'Ordinanza n. 37/2015.

Vista la nota del Ministero dell'Istruzione, dell'Università e della Ricerca del 6 marzo 2014, acquisita al protocollo il 6/03/2014 con il n. CR2014 0008704, con la quale vengono trasmessi i Decreti del Ministero dell'Istruzione, dell'Università e della Ricerca del 19 settembre 2013 e del 24 dicembre 2013 che dispongono l'assegnazione al Presidente/Commissario Delegato della Regione Emilia Romagna della somma complessiva di € 122.629.568,00 per la ricostruzione degli edifici scolastici danneggiati dal sisma del 2012.

Dato atto che i progetti esecutivi presentati dai Soggetti attuatori sono istruiti dal Servizio Geologico, Sismico e dei Suoli della Regione.

Rilevato che come da Regolamento (allegato "E", Ordinanza 37/2015), il Servizio Geologico, Sismico e dei Suoli della Regione esamina i progetti esecutivi esprimendosi in merito alla congruità della spesa ai fini dell' assegnazione delle risorse;

Rilevato che come da Regolamento (allegato "E", Ordinanza 37/2015), la Direzione Regionale per i Beni Culturali e Paesaggistici dell'Emilia Romagna del Ministero dei Beni e delle Attività culturali e del Turismo (MIBACT), esaminati i progetti esecutivi rilascia Autorizzazione ai sensi dell'art. 21 comma 4 del D. Lgs. 42/2004;

Visto il tabulato, parte integrante e sostanziale del presente decreto "Allegato 1", che individua n. 3 interventi relativi ai Beni Culturali e n. 6 interventi relativi all'Edilizia Scolastica ed Università, che a seguito del rilascio del parere di congruità possono essere licenziati.

Rilevato che in base a quanto sopra esposto e alla documentazione sopra citata, l'importo complessivo dell'assegnazione di finanziamenti risulta pari a:

- **€.496.145,57** per n. 3 interventi compresi nel Piano Beni Culturali;
- **€.1.994.623,09** per n. 6 interventi compresi nel Piano Edilizia Scolastica ed Università per un totale di **€.2.490.768,66** come risulta da tabulato allegato.

Tutto ciò premesso e considerato

DECRETA

- 1) di prendere atto dell'esito favorevole delle istruttorie e di approvare la congruità della spesa dei progetti esecutivi presentati al fine di ottenere i contributi previsti dalla Ordinanza n. 37/2015 in premessa richiamata, come riportato nell' "Allegato 1", che si include al presente decreto per farne parte integrante e sostanziale;
- 2) di assegnare ai soggetti attuatori pubblici il finanziamento di complessivi **€.2.490.768,66** per gli interventi riportati nell' "Allegato 1" parte integrante e sostanziale del seguente decreto;
- 3) di dare atto che l'importo complessivo di **€.2.490.768,66** risulta interamente ricompreso nel costo di €.562.929.371,74 e attribuito per l'importo di **€.496.145,57** a carico della somma di € 440.299.803,74 finanziata con le risorse di cui all'articolo 2 del D.L.n. 74/2012 convertito con modificazioni dalla legge n. 122/2012, e per **€.1.994.623,09** a carico della somma di €. 122.629.568,00 finanziata con i fondi assegnati al Commissario Delegato per l'edilizia scolastica, che risultano avere la necessaria capienza, secondo quanto previsto dall'ordinanza n. 37 del 29 dicembre 2015.

Bologna li, **- 8 SET. 2015**

Stefano Bonaccini



Allegato 1
Interventi compresi nel Piano 2013-14 - Allegato C1 - Beni Culturali

Ord. N. Ord.	Protocollo Progetto esecutivo	Protocollo integrazioni Progetto	Soggetto Attuatore	Comune	Denominazione Immobile	Indirizzo	Importo a Piano 2013-14	Importo del Finanziamento	Importo del CoFinanziamento	Autorizzazione D.Lgs. 42/2004	Protocollo attestazione congruità della spesa
126	CR.2014.0012977 del 08/04/2014	CR.2014.0028146 del 12/08/2014	Comune di Modena	Modena	Circolo XXII Aprile	Via Pio Donati n. 120	€ 80.000,00	€ 59.170,50	€ 0,00	CR.2014.0020440 del 13/06/2014	CR.2015.0040744 del 07/08/2015
3.249	CR.2015.0007981 del 26/02/2015	P.G.2015.0292290 del 06/05/2015	Consorzio di Bonifica Terre di Gonzaga in Destra Po	Rolo (RE)	Chiaivica delle Tullie	SP Reggiolo-Moglia N.61	€ 162.500,00	€ 86.617,03	€ 21.180,00	CR.2015.0034992 del 13/07/2015	CR.2015.0040721 del 07/08/2015
5.050	CR.2015.0017729 del 22/04/2015		Comune di Ferrara	Ferrara	Casa Nicolini	Vicolo del Granchio n. 13	€ 500.000,00	€ 350.368,04	€ 650.000,00	CR.2015.34786 del 09/07/2015	CR.2015.0042914 del 28/08/2015

Interventi compresi nel Piano 2013-14 - Allegato D1 Edilizia Scolastica ed Università

Ord. N. Ord.	Protocollo Progetto esecutivo	Protocollo integrazioni Progetto	Soggetto Attuatore	Comune	Denominazione Immobile	Indirizzo	Importo a Piano	Importo del Finanziamento	Importo del CoFinanziamento	Autorizzazione D.Lgs. 42/2004	Protocollo attestazione congruità della spesa
244	CR.2014.0046319 del 29/12/2014	CR.2015.0027131 del 10/06/2015 e PG.2015.0460405 del 29/06/2015	Comune di Rolo	Rolo (RE)	Palestra Scuole Medie	Via G. Galilei n. 2	€ 722.020,00	€ 699.226,70	€ 250.000,00	Non dovuta	CR.2015.0040728 del 07/08/2015
401 1° Stralcio	P.G.2014.0457395 del 28/11/2014	CR.2015.0019568 del 30/04/2015	Università degli Studi di Bologna	Bologna	Centro Sportivo Universitario - Piscina	Via del Pilaastro n. 8	€ 500.000,00	€ 235.588,39	€ 1.049.360,44	Non dovuta	CR.2015.0040897 del 07/08/2015
983	CR.2014.0038642 del 10/11/2014	CR.2015.0023985 del 22/05/2015	Provincia di Ferrara	Ferrara	Istituto Tecnico Bachelet	Via Mons. Bovelli n. 7/13	€ 188.000,00	€ 101.751,89	€ 0,00	CR.2015.0010746 del 11/03/2015	CR.2015.0040695 del 07/08/2015
2.875	CR.2015.0016589 del 15/04/2015		Conservatorio di musica G. Frescobaldi	Ferrara	Conservatorio di musica G. Frescobaldi (ex Ospedale S. Anna) / Complesso Boldini (uffici comunali)	Largo M. Antonioni n.1	€ 260.000,00	€ 260.000,00	€ 0,00	CR.2015.34760 del 09/07/2015	CR.2015.0042912 del 28/08/2015
8.005	CR.2014.0039436 del 14/11/2014	CR.2015.2805 del 23/01/2015 + CR.2015.46593 del 31/12/2014 + CR.2015.34283 del 08/07/2015	Comune di Reggio Emilia	Reggio Emilia	Sede della Scuola Comunale dell'infanzia "Diana"	Via Allegri n. 12	€ 416.598,86	€ 409.387,29	€ 0,00	Non dovuta	CR.2015.0042177 del 20/08/2015
8.046	CR.2015.0002239 del 20/01/2015	P.G.2015.0347451 del 28/05/2015	Provincia di Modena	Modena	I.P.S.S. "Deletta"	Via Granaceto n. 143	€ 300.000,00	€ 288.688,82	€ 356.000,00	CR.2015.0022246 del 14/05/2015	CR.2015.0040731 del 07/08/2015