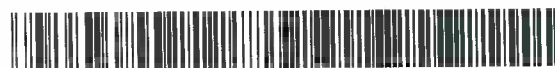

IL PRESIDENTE

IN QUALITA' DI COMMISSARIO DELEGATO

AI SENSI DELL'ART. 1 COMMA 2 DEL D.L.N. 74/2012

CONVERTITO CON MODIFICAZIONI DALLA LEGGE N. 122/2012

**Decreto n.1420 del 31 Luglio 2014**

**Corresponsione a favore Comune di San Felice sul Panaro (MO) del saldo a valere sul finanziamento concesso per la realizzazione delle opere di urbanizzazione connesse all'Edificio Municipale Temporaneo di cui al Lotto 8 EMT.**

**CUP n. F59D12000150002 CIG n. 45446289A8****Visti:**

- la Legge 24.02.1992, n. 225 e ss.mm.ii.;
- l'art. 8 della L. R. n.1 dello 07.02.2005 recante "*Norme in materia di protezione civile e volontariato. Istituzione dell'Agenzia Regionale di Protezione Civile*";
- il Decreto del Presidente del Consiglio dei Ministri del 21.05.2012 recante la dichiarazione dell'eccezionale rischio di compromissione degli interessi primari a causa degli eventi sismici che hanno colpito il territorio delle Regioni Emilia-Romagna, Lombardia e Veneto, ai sensi dell'art. 3, comma 1, del D.L. 04.11.2002 n. 245, convertito, con modificazioni, dall'art. 1 della Legge 27.12.2002 n. 286;
- le Deliberazioni del Presidente del Consiglio dei Ministri del 22 e 30 Maggio con le quali è stato dichiarato lo stato d'emergenza in ordine agli eventi sismici che hanno colpito il territorio delle Province di Bologna, Modena, Ferrara, Reggio Emilia, Mantova e Rovigo, i giorni 20 e 29 maggio 2012 ed è stata disposta la delega al Capo del Dipartimento della Protezione Civile ad emanare ordinanze in deroga ad ogni disposizione vigente e nel rispetto dei principi generali dell'ordinamento giuridico;
- il D.L. 06.06.2012 n. 74 convertito, con modificazioni, in Legge 01.08.2012 n. 122, con il quale sono stati previsti interventi urgenti in favore delle popolazioni colpite dagli eventi sismici che hanno interessato il territorio delle Province di Bologna, Modena, Ferrara, Reggio Emilia, Mantova e Rovigo il 20 e 29 maggio 2012;
- l'art. 10 del D.L. 22.06.2012 n. 83, convertito, con modificazioni, in Legge 07.08.2012 n. 134, recante "*Misure urgenti per la crescita del paese*";
- l'art. 6 del D.L. 26.04.2013 n. 43 convertito, con modificazioni, in Legge 24.06.2013 n. 71 recante "*Disposizioni urgenti per il rilancio dell'area industriale di Piombino, di contrasto ad emergenze ambientali, in favore delle zone terremotate del maggio 2012 e per accelerare la ricostruzione in Abruzzo e la realizzazione degli interventi per Expo 2015*".

**Tenuto conto:**

- che con ordinanza n. 26 del 22.08.2012 è stato approvato il Programma Operativo Municipi al fine di programmare ed eseguire gli interventi necessari a consentire il regolare svolgimento delle attività tecniche ed amministrative dei Comuni;
- che è demandato alla responsabilità diretta dei Comuni la realizzazione, al di fuori dei lotti individuati, delle opere di urbanizzazione necessarie alla messa in esercizio degli Edifici Municipali Temporanei (EMT) e dei Prefabbricati Modulari Municipali (PMM);
- che, in ottemperanza a quanto previsto dall'art. 10, comma 2, del D.L. 83/2012, convertito, con modificazioni, in Legge 07.08.2012 n. 134, si è provveduto, previa intesa con i Sindaci, con l'ordinanza n. 28 del 24.08.2012 e ss.mm.ii. alla localizzazione delle aree destinate agli Edifici Municipali Temporanei (EMT), ai Prefabbricati Modulari Municipali (PMM);
- che con ordinanza n. 19 del 13.03.2014 è stata approvata l'ultima rimodulazione del Programma Operativo Municipi che ha modificato e integrato i precedenti programmi (approvati con ordinanza n. 26 del 22.08.2012, con ordinanza n. 18 del 18.02.2013, con ordinanza n. 67 dello 07.06.2013 e con ordinanza n. 105 del 12.09.2013) fissando un costo complessivo stimato in Euro 55.800.000,00;
- che, in particolare, nella rimodulazione stabilita con l'ordinanza n. 19/2014, al punto 3) della parte dispositiva, lettera "d", è stato previsto il *"Contributo agli enti attuatori pubblici per la esecuzione delle opere di urbanizzazione, esterne ed interne alle aree localizzate (se già non ricomprese nelle opere in appalto), necessarie ad assicurare il funzionamento degli edifici municipali temporanei (compreso magazzini, caserme, altre strutture pubbliche) ed ai prefabbricati modulari municipali, nonché per l'esecuzione, all'interno delle stesse aree localizzate, di opere di demolizione di fabbricati esistenti e di opere fondazionali necessarie alla costruzione, a seguito di donazioni e/o altre forme di finanziamento, di strutture pubbliche. Contributo agli enti attuatori pubblici per indennità occupazione d'urgenza ed esproprio delle aree per urbanizzazione."* per un costo stimato di Euro 6.000.000,00.

**Ravvisato** che con l'Ordinanza n. 105 del 12.09.2013 sono state disposte delle nuove modalità di erogazione dei fondi assegnati agli Enti attuatori per i programmi operativi scuole e municipi (modalità poi esplicitate con lettera/circolare della Struttura Tecnica del Commissario delegato dello 01.10.2012 Prot. CR.2013.0022226, inviata a tutti gli Enti attuatori) e precisamente:

- in unica soluzione della somma assegnata a termine dei lavori per gli importi fino a Euro 50.000,00;
- 1° acconto pari al 45% del finanziamento assegnato – in anticipazione all'inizio dei lavori;
- 2° acconto pari al 45% del finanziamento assegnato (o sino alla concorrenza della spesa finale complessivamente prevista/accertata al momento della richiesta di erogazione se inferiore al 90% del finanziamento assegnato) alla dimostrazione dell'avvenuta spesa del 45% sull'importo lavori contrattualizzato. Nel caso di acconto già percepito del 40% il 2° acconto sarà pari al 50% della somma assegnata;
- saldo pari al 10% del finanziamento assegnato (o sino alla concorrenza della spesa finale complessivamente prevista/accertata al momento della richiesta di

erogazione se inferiore al 100% del finanziamento assegnato) al termine dei lavori e alla dimostrazione dell'avvenuta spesa del 90% sull'importo lavori contrattualizzato. Nel caso di acconto già percepito dell'80% il saldo sarà pari al 20% della somma assegnata;

- entro 60 giorni dalla liquidazione del saldo, l'Ente attuatore deve consegnare il collaudo tecnico amministrativo o il certificato di regolare esecuzione e dimostrare l'avvenuto pagamento delle fatture non ancora quietanzate;
- che la richiesta da parte dei Comuni delle somme spettanti, sia come acconti che a saldo, deve essere effettuata tramite compilazione di autocertificazione, utilizzando esclusivamente la modulistica predisposta dalla Struttura Tecnica del Commissario Delegato di concerto con il Servizio Geologico, Sismico e dei Suoli.

**Considerato:**

- che con decreto n. 163 del 23.11.2012 è stato assegnato al Comune di San Felice sul Panaro (MO) il finanziamento di Euro 1.375.000,00 occorrente per la realizzazione delle opere di urbanizzazione connesse all'Edificio Municipale Temporaneo di cui al Lotto 8 EMT;
- che con decreto n. 176 del 28.11.2012 e con decreto n. 1065 del 21.10.2013 sono stati corrisposti al Comune di San Felice sul Panaro, a valere sul predetto finanziamento di Euro 1.375.000,00, acconti per complessivi Euro 1.237.500,00 (90% di Euro 1.375.000,00).

**Vista** l'autocertificazione in data 22.07.2014 Prot. 11676 (assunta al protocollo regionale in data 24.07.2014 al n. CR.2014.0025543) a firma del Responsabile del Procedimento Ing. Daniele Castellazzi, con la quale è richiesto, per le opere in trattazione, il saldo di Euro 119.952,66 (da corrispondere a valere sui fondi assegnati con decreto n. 163/2012) a seguito dell'avvenuta ultimazione, in data 04.04.2014, dei lavori affidati all'Impresa Baraldini Quirino SpA di Mirandola (MO).

**Ritenuto** che, in base a quanto sopra esposto e alla documentazione sopra citata, si possa procedere alla corresponsione, a favore del Comune di San Felice sul Panaro, del saldo di Euro 119.952,66 a valere sul finanziamento – ammontante a Euro 1.375.000,00 - assegnato allo stesso Comune con decreto n. 163/2012 per la realizzazione delle opere di urbanizzazione connesse all'Edificio Municipale Temporaneo di cui al Lotto 8 EMT.

**Preso atto:**

- che la copertura finanziaria della spesa di Euro 119.952,66 è assicurata, come disposto con ordinanza n. 19/2014, dallo stanziamento previsto dall'art. 2 del D.L. n. 74/2012, convertito con modificazioni in Legge 01.08.2012 n. 122;
- che presso la Banca d'Italia, Tesoreria Provinciale dello Stato – Sezione di Bologna - è stata aperta, a favore del Commissario Delegato Presidente della Regione Emilia Romagna D.L. 74/2012, l'apposita contabilità speciale n. 5699.

**Ritenuto** di incaricare per il pagamento l'Agenzia Regionale di Protezione Civile.

Tutto quanto sopra premesso,

## DECRETA

- 1) di corrispondere al Comune di San Felice sul Panaro (MO) il saldo di Euro 119.952,66 a valere sul finanziamento – ammontante a Euro 1.375.000,00 - assegnato allo stesso Comune con decreto n. 163/2012 per la realizzazione delle opere di urbanizzazione connesse all'Edificio Municipale Temporaneo di cui al Lotto 8 EMT;
- 2) di dare atto che l'importo di Euro 119.952,66 trova copertura finanziaria, come disposto con ordinanza n. 19/2014, sullo stanziamento previsto dall'articolo 2 del Decreto Legge 6 giugno 2012 n. 74, convertito con modificazioni dalla Legge n. 122 dello 01.08.2012;
- 3) di incaricare l'Agenzia Regionale di Protezione Civile all'emissione dell'ordinativo di pagamento sulla contabilità speciale 5699, intestata a "Commissario Presidente Regione Emilia-Romagna – D.I. 74-12", ai sensi del comma 6 dell'articolo 2 del Decreto Legge 06.06.2012 n. 74 convertito, con modificazioni, dalla Legge 01.08.2012 n. 122, aperta presso la Banca d'Italia, Tesoreria Provinciale dello Stato – Sezione di Bologna;
- 4) di disporre che entro 60 giorni dalla liquidazione del saldo, il Comune di San Felice sul Panaro dovrà consegnare alla Struttura Tecnica del Commissario delegato, con le modalità indicate dalla stessa STCD con lettera/circolare in data 01.10.2013 Prot. CR.2013.0022226 (inviata a tutti gli Enti attuatori), la documentazione tecnica, economica e amministrativa giustificativa di tutte le spese sostenute per la realizzazione dell'intervento.

Bologna lì, 31 Luglio 2014

Vasco Errani  
